

Novo Coronavírus (COVID-19)

Situação Epidemiológica – 72

Atualização: 08 de maio de 2020 Horário: 17h00

Situação em números de COVID-19 (casos confirmados e óbitos)

Mundial	Óbitos Mundo	Estado de São Paulo	Óbitos Estado de São Paulo
3.759.967*	259.474*	41.830 [¥]	3.416 [¥]

* FONTE: Situation report – 109 Coronavirus disease 2019 (COVID-19) 08 May 2020

¥ FONTE: CVE/CCD/SES-SP 08/05/2020

Casos acumulados de COVID-19, São Paulo, fevereiro a 08 de maio de 2020

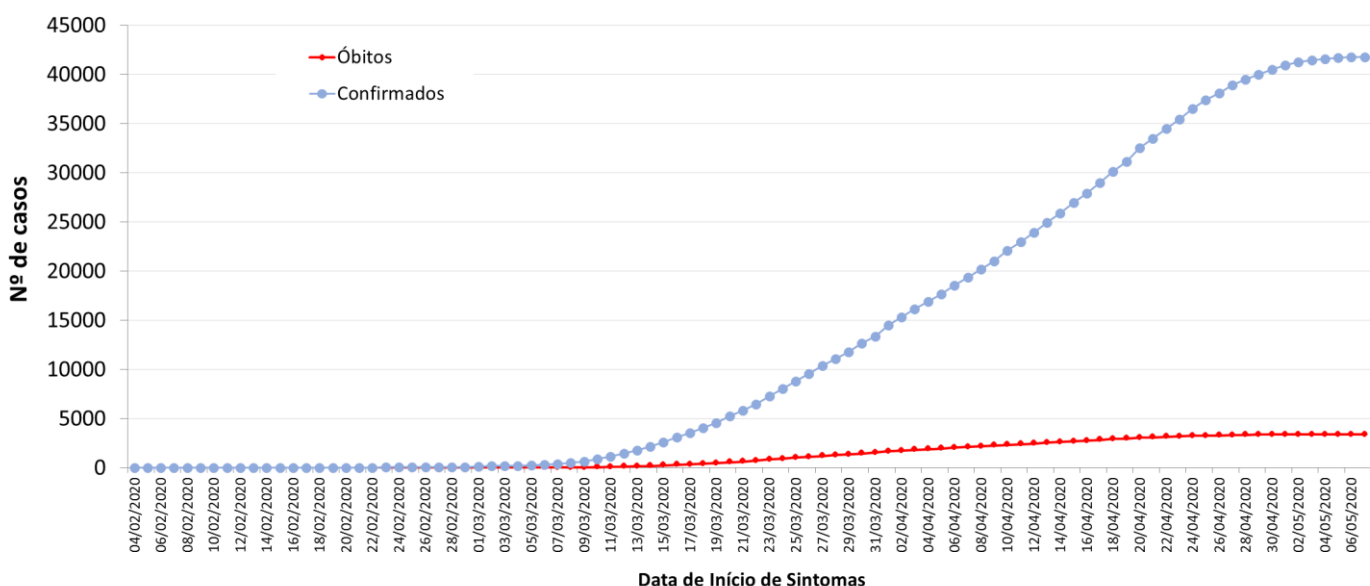

FONTE: SIVEP-Gripe, RedCap e e-SUS VE, acesso em 08/05/2020 (sujeito à alteração).

Casos confirmados de COVID-19 por município de residência, São Paulo, 21 de janeiro a 08 de maio de 2020

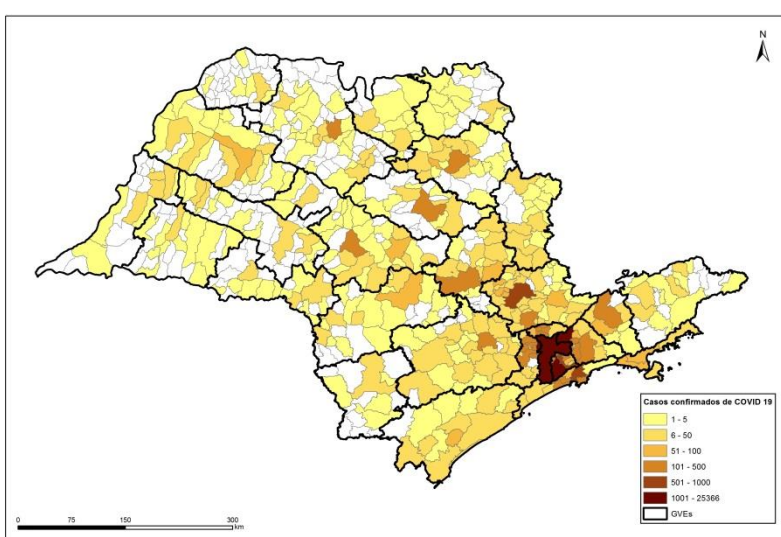

FONTE: SIVEP-Gripe, RedCap e e-SUS VE, acesso em 08/05/2020 (sujeito à alteração).

Casos de COVID-19 por município de residência, São Paulo, 21 de janeiro a 08 de maio de 2020

MUNICÍPIO DE RESIDÊNCIA	CONFIRMADOS	ÓBITOS	MUNICÍPIO DE RESIDÊNCIA	CONFIRMADOS	ÓBITOS	MUNICÍPIO DE RESIDÊNCIA	CONFIRMADOS	ÓBITOS	MUNICÍPIO DE RESIDÊNCIA	CONFIRMADOS	ÓBITOS
ADAMANTINA	10	-	DIVINOLÂNDIA	1	-	LIMEIRA	57	1	RINÓPOLIS	2	-
ADOLFO	1	-	DOBRADA	1	-	LINDÓIA	3	-	RIO CLARO	22	9
AGUAÍ	15	3	DOIS CÓRREGOS	1	-	LINS	21	4	RIO DAS PEDRAS	2	-
ÁGUAS DA PRATA	1	-	DRACENA	16	2	LORENA	7	-	RIO GRANDE DA SERRA	25	1
ÁGUAS DE LINDÓIA	4	1	DUARTINA	1	-	LOUVEIRA	21	2	SALESÓPOLIS	4	1
ÁGUAS DE SANTA BARBARA	1	-	DUMONT	1	-	LUCÉLIA	13	3	SALTINHO	1	-
ÁGUAS DE SÃO PEDRO	1	-	ELDORADO	3	1	MACATUBA	2	-	SALTO	11	-
AGUDOS	18	1	ELIAS FAUSTO	1	-	MAIRINQUE	8	-	SALTO DE PIRAPORA	10	-
ALAMBARI	3	-	EMBU DAS ARTES	207	20	MAIRIPORÃ	46	4	SALTO GRANDE	1	-
ÁLVARES MACHADO	3	-	EMBU-GUAÇU	47	5	MARAPÓAMA	1	-	SANTA BARBARA D'OESTE	16	1
ÁLVARO DE CARVALHO	1	-	ENGENHEIRO COELHO	8	-	MARÍLIA	19	1	SANTA BRANCA	2	1
AMERICANA	58	4	ESPÍRITO SANTO DO PINHAL	1	-	MARTINÓPOLIS	3	-	SANTA CRUZ DA ESPERANÇA	3	-
AMÉRICO BRASILENSE	11	-	ESTIVA GERBI	1	-	MATÃO	6	-	SANTA CRUZ DA ESPERANÇA	2	-
AMÉRICO DE CAMPOS	1	-	ESTRELA D'OESTE	1	-	MAUÁ	330	29	SANTA CRUZ DO RIO PARDO	25	-
AMPARO	14	1	FARTURA	6	-	MERIDIANO	1	-	SANTA FÉ DO SUL	4	-
ANDRADINA	19	1	FERNANDÓPOLIS	12	-	MIGUELÓPOLIS	1	-	SANTA GERTRUDES	1	-
ANGATUBA	2	1	FERRAZ DE VASCONCELOS	149	14	MINEIROS DO TIETÊ	7	1	SANTA ISABEL	28	5
ANHEMBI	3	-	FLÓRIDA PAULISTA	1	-	MIRACATU	12	2	SANTA LÚCIA	5	-
APARECIDA	2	-	FRÂNCA	24	1	MIRANDÓPOLIS	16	2	SANTA MARIA DA SERRA	2	-
APIÁI	1	-	FRANCISCO MORATO	118	12	MIRASSOL	11	-	SANTA RITA DO PASSA QUATRO	2	1
ARAÇÁRIQUAMA	3	1	FRANCO DA ROCHA	180	17	MOCOCA	9	2	SANTANA DE PARNAÍBA	201	5
ARAÇATUBA	88	3	GÁLIA	1	-	MOGI DAS CRUZES	413	28	SANTO ANASTÁCIO	2	1
ARAÇOIABA DA SERRA	8	-	GARÇA	6	-	MOGI GUAÇU	26	1	SANTO ANDRÉ	836	45
ARANDU	10	2	GASTÃO VIDIGAL	1	-	MOGI MIRIM	6	-	SANTO ANTÔNIO DA ALEGRIA	1	1
ARARÁQUARA	102	4	GETULINA	1	-	MONGAGUÁ	13	1	SANTO ANTÔNIO DE POSSE	9	-
ARARAS	33	2	GUAIÁRA	2	-	MONTE ALTO	18	1	SANTO ANTÔNIO DO ARACANGUA	4	-
AREALVA	1	-	GUAPIAÇU	3	-	MONTE APRAZÍVEL	1	-	SANTO ANTÔNIO DO JARDIM	1	-
AREÓPOLIS	5	-	GUARÁ	1	1	MONTE AZUL PAULISTA	2	-	SANTO ANTÔNIO DO PINHAL	2	1
ARTUR NOGUEIRA	6	-	GUARAÇAÍ	2	-	MONTE MOR	12	2	SANTOS	893	62
ARUJÁ	96	3	GUARARAPES	19	-	MORRO AGUDO	4	-	SÃO BERNARDO DO CAMPO	1.017	81
ASSIS	22	3	GUARARAMA	11	1	MORUNGABA	9	-	SÃO CAETANO DO SUL	275	16
ATIBAIA	42	2	GUARATINGUETÁ	4	-	NAZARÉ PAULISTA	6	1	SÃO CARLOS	19	3
AVAI	1	-	GUARÉ	1	-	NAVES PAULISTA	2	-	SÃO JOÃO DA BOA VISTA	25	1
AVANHANDAVA	1	-	GUARIBÁ	6	-	NHANDEARA	1	-	SÃO JOAQUIM DA BARRA	5	-
AVARÉ	28	2	GUARUJÁ	240	13	NIPOÁ	1	-	SÃO JOSÉ DO RIO PARDO	5	-
BADY BASSITT	5	1	GUARULHOS	1.015	112	NOVA GRANADA	3	-	SÃO JOSÉ DO RIO PRETO	162	10
BANANAL	1	-	GUZOLÂNDIA	1	-	NOVA GUATAPORANGA	1	-	SÃO JOSÉ DOS CAMPOS	340	15
BARIRI	1	-	HOLAMBRA	6	-	NOVA ODESSA	10	1	SÃO LOURENÇO DA SERRA	10	1
BARRA BONITA	8	1	HORTOLÂNDIA	62	8	NOVO HORIZONTE	5	-	SÃO LUÍS DO PARAITINGA	1	1
BARRA DO TURVO	2	-	IACANGA	1	-	OLÍMPIA	6	-	SÃO MANUEL	14	1
BARRETOS	66	3	IBATÉ	4	-	ORLÂNDIA	4	-	SÃO MIGUEL ARCANJO	11	-
BARRINHA	1	-	IBIRA	4	-	OSASCO	1.145	130	SÃO PAULO	25.367	2.110
BARUERI	490	42	IBIRAREMA	1	-	OSVALDO CRUZ	1	-	SÃO PEDRO	36	-
BATATAIS	2	1	IBITINGA	3	-	OURINHOS	21	3	SÃO PEDRO DO TURVO	3	-
BAURUR	160	9	IBIÚNA	9	1	PACAEMBU	1	1	SÃO ROQUE	25	1
BEBEDOURO	8	-	IEPÉ	1	1	PALMITAL	1	-	SÃO SEBASTIÃO	83	2
BERNARDINO DE CAMPOS	1	-	IGARAÇU DO TIETÊ	7	-	PARANAPANEMA	1	-	SÃO SEBASTIÃO DA GRAMA	3	1
BERTIÓGA	3	2	IGARAPAVA	17	-	PARANAPANEMA	54	1	SÃO VICENTE	247	9
BILAC	1	-	IGARATÁ	1	-	PARIQUERA-AÇU	54	1	SARAPUÍ	2	-
BIRIGUI	41	-	IGUAPE	17	-	PARISI	1	-	SARUTAIÁ	1	-
BIRITIBA-MIRIM	13	-	ILHA COMPRIDA	16	1	PATROCÍNIO PAULISTA	2	-	SERRA AZUL	1	-
BOCAINA	8	-	ILHA SOLTEIRA	3	-	PAULÍNIA	26	1	SERRA NEGRA	3	-
BOITUNA	18	-	ILHABELA	8	-	PAULSTÂNIA	2	-	SERRANA	21	2
BOM JESUS DOS PERDÕES	3	-	INDAIA TUBA	35	7	PEDERNEIRAS	2	1	SERTÃOZINHO	13	2
BORBOREMA	1	-	IPERÓ	1	-	PEDRA BELA	1	-	SETE BARRAS	2	-
BOREBI	3	-	IPUÁ	5	-	PEDRINHAS PAULISTA	3	1	SOCORRO	4	-
BOTUCATU	90	5	IRACEMÁPOLIS	13	-	PEDRO DE TOLEDO	3	-	SOROCABA	201	24
BRAGAÇA PAULISTA	92	10	IRAPURU	3	-	PENÁPOLIS	5	3	SUD MENUCCI	2	-
BREJO ALEGRE	1	-	ITAJÓBI	10	1	PEREIRA BARRETO	3	1	SUMARÉ	51	2
BRODOWSKI	11	-	ITANHAÉ	20	2	PERUÍBE	27	2	SUZANO	245	26
BURITAMA	6	-	ITAPEÇERICA DA SERRA	178	12	PIADADE	30	1	TABATINGA	1	-
CABREÚVA	6	-	ITAPETININGA	34	2	PIAR DO SUL	10	-	TABOÃO DA SERRA	265	26
CAÇAPAVA	12	-	ITAPEVA	20	-	PINDAMONHANGABA	17	1	TAGUAÍ	1	-
CACHOEIRA PAULISTA	5	-	ITAPEVI	184	23	PINDORAMA	6	-	TAIAÇU	3	-
CAÇONDE	1	-	ITAPIRA	21	3	PINHALZINHO	1	-	TANABI	2	-
CAIEBAS	1	1	ITAPUÍ	4	-	PIQUEROBI	3	-	TAPIRÁI	1	-
CAIEIRAS	130	13	ITAPURA	1	-	PIRACAJIA	6	1	TAPIRATIBA	1	-
CAJAMAR	82	9	ITAQUAQUECETUBA	202	25	PIRACICABA	147	12	TAQUARITINGA	1	-
CAJATI	7	-	ITARARÉ	3	-	PIRAJU	21	2	TAQUARITUBA	2	-
CAJOBI	2	-	ITARIRI	11	-	PIRAJULÍ	3	-	TAQUARIVAI	1	-
CAJURU	3	-	ITATIBA	13	1	PIRAPORA DO BOM JESUS	21	-	TARABAI	3	-
CAMPINAS	527	25	ITATINGA	2	-	PIRAPÓZINHO	1	-	TARUMA	1	-
CAMPO LIMPO PAULISTA	25	3	ITRAPINA	1	-	PIRASSUNUNGA	30	-	TATUÍ	28	2
CAMPOS DO JORDÃO	4	-	ITOBÍ	1	-	PIRATININGA	8	-	TAUBATÉ	46	4
CANANÉIA	11	2	ITU	25	3	PITANGUEIRAS	1	1	TEODORO SAMPAIO	1	-
CANAS	1	-	ITUPEVA	9	2	POÁ	79	12	TERRA ROXA	2	-
CANDIDO MOTA	2	-	ITUVERAVA	1	-	PONTAL	6	1	TIETÊ	2	-
CAPÃO BONITO	8	3	JABORANDI	3	-	POPULINA	4	-	TIMBURI	1	-
CAPELA DO ALTO	3	-	JABOTICABAL	18	5	PORANGABA	1	-	TORRE DE PEDRA	2	-
CARAGUATATUBA	53	4	JACARÉ	52	4	PORTO FELIZ	14	-	TORRINHA	7	-
CARAPICUBA	362	19	JACI	17	-	PORTO FERREIRA	3	1	TUJUTI	2	-
CASTILHO	2	-	JACUPIRANGA	3	-	PRACINHA	1	-	TUPÁ	3	1
CATANDUVA	29	3	JAGUARUNA	21	-	PRADÓPOLIS	1	-	TUPI PAULISTA	19	-
CEDRAL	1	-	JALES	5	-	PRAIÁ GRANDE	223	38	UBATUBA	26	-
CERQUEIRA CÉSAR	1	-	JAMBEIRO	1	-	PRATÂNIA	3	-	UBIRAJARA	1	-
CHARQUEADA	10	1	JANDIRA	99	7	PRESIDENTE ALVES	3	-	UCHOÁ	3	1
CHAVANTES	1	-	JARDINÓPOLIS	7	1	PRESIDENTE EPITÁCIO	3	1	UNIÃO PAULISTA	1	-
COLINA	2	-	JARINU	4	3	PRESIDENTE PRUDENTE	41	4	URU	1	-
CONCHAL	2	-	JAU	59	1	PRESIDENTE VENCESLAU	20	6	VALINHOS	40	3
CONCHAS	1	1	JOANÓPOLIS	3	-	PROMISSÃO	4	-	VARGEM	1	-
CORDEIRÓPOLIS	7	-	JOSÉ BONIFÁCIO	3	-	QUATÁ	4	2	VARGEM GRANDE DO SUL	2	-
COROADOS	1	-	JUNDIAÍ	234	19	QUINTANA	3	-	VARGEM GRANDE PAULISTA	16	3
COSMÓPOLIS	5	-	JUNQUEIRÓPOLIS	10	-	RANCHARIA	3	1	VARZEA PAULISTA	27	3
COSMORAMA	2	-	JUQUÍÁ	2	-	REGENTE FEIJÓ	2	-	VINHEDO	33	2
COTIA	235	21	JUQUITIBA	7	1	REGINÓPOLIS	1	-	VIRADOURO	1	1
CRAVINHOS	10	1	LARANJAL PAULISTA	5	2	REGISTRO	30	4	VISTA ALEGRE DO ALTO	1	-
CRUZEIRO	9	2	LAVÍNIA	2	-	RIBEIRÃO BRANCO	5	-	VOTORANTIM	26	2
CUBATÃO	72	4	LAVRINHAS	2	1	RIBEIRÃO PIRES	87	8	VOTUPORANGA	22	-
CUNHA	1	-	LEME	10	3	RIBEIRÃO PRETO	295	8			
DIADEMA	423	31	LENÇÓIS PAULISTA	12	1	RINCÃO	3	1			

FONTE: SIVEP-Gripe, RedCap e e-SUS VE, acesso em 08/05/2020 (sujeito à alteração).

Casos de COVID-19 por faixa etária, São Paulo, 2020

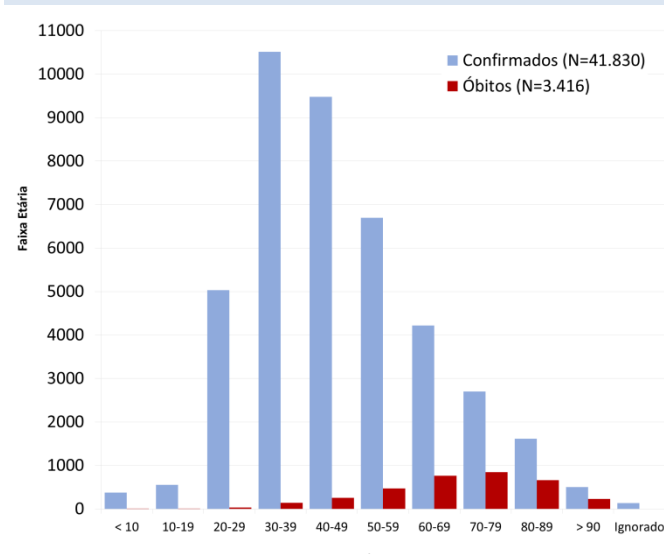

FONTE: SIVEP-Gripe, RedCap e e-SUS VE, acesso em 08/05/2020 (sujeito à alteração).

Óbitos por COVID-19 e fatores de risco, São Paulo, 2020

Fatores de risco	N	%
Cardiopatia	1631	59,03
Diabetes mellitus	1212	43,87
Doença neurológica	312	11,29
Doença renal	311	11,26
Pneumopatia	281	10,17
Imunodepressão	198	7,17
Obesidade	175	6,33
Asma	96	3,47
Doença hepática	65	2,35
Doença hematológica	64	2,32
Síndrome de Down	11	0,40
Gestante	3	0,11
Púrpura	3	0,11

FONTE: SIVEP-Gripe, até 08/05/2020 às 08h30 (sujeitos à alteração).

Óbitos por COVID-19, faixa etária e fatores de risco, São Paulo, 2020

Faixa etária	Fatores de risco				Total	
	Sim		Não		N	%
<10 anos	2	0,06	1	0,03	3	0,09
10-19 anos	7	0,20	1	0,03	8	0,23
20-39 anos	111	3,25	65	1,90	176	5,15
40-59 anos	520	15,22	207	6,06	727	21,28
≥60 anos	2.123	62,15	379	11,09	2.502	73,24
Total	2.763	80,88	653	19,12	3.416	100,00

FONTE: SIVEP-Gripe, até 08/05/2020 às 08h30 (sujeitos à alteração).

Links úteis:

- [http://www.saude.sp.gov.br/cve-centro-de-vigilancia-epidemiologica-prof.-alexandre-vranjac](http://www.saude.sp.gov.br/cve-centro-de-vigilancia-epidemiologica-prof.-alexandre-vranjac/homepage/destaques/alerta-infeccao-pelo-novo-coronavirus)