

# Gestão 2020-2021

**Atividades 2º Semestre 2020**

(Julho a Dezembro)





**Diretoria**



**Departamentos**



**Regionais e Delegados**



**Comunicação**

## Diretoria:

07/08: Reunião SBD e SBEM referente ao novo convênio entre as Sociedades.

17/08: Nota de repúdio à Nota Técnica nº 42/2020, do Ministério da Agricultura, Pecuária e Abastecimento. Assinatura conjunta SBD, SBEM, ABESO.

01/09: Audiência: Situação dos pacientes com diabetes na pandemia da Covid 19.

Participação do CONASS, CONASEMS, SBD, SBEM, FENAD e ANAD.

11/09: Participação na *live* do canal Horas da Vida, tema: Diabetes sobre controle na pandemia.

16/09: Reunião com a ANVISA sobre rotulagem de alimentos. Participação da SBD, ABESO, SBEM, SBCBM, ADJ, ANAD, AMB, CFM, CFN, ASBRAN e FENAD.

07/10 – Reunião com centros de referências em diabetes para tratar do estudo de prevalência em retinopatia diabética.

## Diretoria:

Realização de auditoria referente ao ano de 2019.

Reuniões administrativas com o gestor e tesouraria.

Reuniões com a coordenação do site, jurídico e staff SBD para atender as normas da Lei Geral de Proteção de Dados (LGPD).

Reuniões com a empresa IQVIA visando a submissão à CONITEC para incorporação do Flash CGM.

Reuniões com a Sociedade Brasileira de Cardiologia (SBC) e American Heart Association - AHA para o projeto de construção de protocolos para rede secundária e terciária de saúde.

Participação em conjunto com a Sociedade Brasileira de Cardiologia (SBC) no programa de capacitação da rede básica de saúde.

Reuniões com as empresas farmacêuticas para definição de estratégias de parcerias.

## Diretoria:

Reuniões com o Departamento de Campanhas e Tecnologia para definição da campanha Novembro Diabetes Azul 2020.

Reuniões com os parceiros Conectando Pessoas, RS Press e Shambhala Filmes para desenvolvimento e organização da campanha Novembro Diabetes Azul 2020.

Reuniões com o Departamento de Saúde Digital, Telemedicina e Tecnologia em Diabetes para organização do evento de Cobertura online do EASD 2020.

Reuniões com a indústria farmacêutica para lançamento dos eventos Cobertura online do ADCES, Cobertura online do EASD 2020 e Novembro Diabetes Azul.

Reuniões para reformulação do site da SBD.

Reunião com a empresa Bayer para apresentação do projeto de rastreamento em Retinopatia Diabética e Edema Macular Diabético.

## Diretoria:

Diretrizes SBD Digital

Reuniões com a Comissão Científica da SBD para definição do novo formato das diretrizes que a partir de 2021 será totalmente digital.

Reuniões com os Coordenadores de Departamentos e empresa Conectando Pessoas para apresentação do projeto e orientações para elaboração de capítulos em ambiente digital.

Reunião de apresentação do projeto das Diretrizes em formato Digital para a indústria farmacêutica.

Reuniões para elaboração do evento de Lançamento das Diretrizes 2021.

## Assuntos Internacionais:

29/08: Participação da SBD no Fórum Regional Intersetorial organizado pela IDF-SACA.  
Contribuição para atualização do Atlas de Diabetes da IDF.

# EVENTOS ONLINE

Coordenação: Departamento de Enfermagem



The image shows a screenshot of a website banner. At the top, there is a navigation menu with the following items: "O EVENTO", "PALESTRANTES", "PROGRAMAÇÃO", "INSCRIÇÕES", and "CONTATO". Below the menu, the main text reads: "FÓRUM DA COBERTURA DO CONGRESSO AMERICANO DE ESPECIALISTAS EM EDUCAÇÃO E CUIDADO EM DIABETES". Underneath this, it says "APLICABILIDADE NO BRASIL" followed by "25 e 26 de Agosto de 2020" and "Evento Online e Gratuito". The background of the banner features a photograph of a female healthcare professional in blue scrubs and a male doctor in a white lab coat looking at a laptop together.

FÓRUM DA COBERTURA DO

O EVENTO PALESTRANTES PROGRAMAÇÃO INSCRIÇÕES CONTATO

**CONGRESSO  
AMERICANO DE  
ESPECIALISTAS EM  
EDUCAÇÃO E CUIDADO  
EM DIABETES**

**APLICABILIDADE NO BRASIL**

25 e 26 de Agosto de 2020  
Evento Online e Gratuito



## EVENTOS ONLINE

Coordenação: Departamento de Saúde Digital,  
Telemedicina e Tecnologia em Diabetes



# NOVEMBRO DIABETES AZUL

## Coordenação: Departamento de Campanhas





# POSICIONAMENTOS OFICIAIS 2020



<https://www.diabetes.org.br/profissionais/diretrizes-e-posicionamentos>

# Atividades dos Departamentos:

## **Doenças Cardiovasculares:**

- Participação nas atividades da Campanha Novembro Diabetes Azul

## **Doenças Oculares**

- Participação na organização da Campanha Novembro Diabetes Azul
- Participação no programa Roda Azul/Novembro Diabetes Azul

# Atividades dos Departamentos:

## Gestação e Diabetes

- Contribuição com podcast
- Participação no programação da Cobertura Online Internacional EASD 2020

## Doença Renal do Diabetes:

- Podcast para área de público
- Artigo para o site da SBD:  
<https://www.diabetes.org.br/publico/comunicados-sbd/2112-canagliflozina-e-desfechos-renais-no-diabetes-mellitus-tipo-2-e-doenca-renal-diabetica>
- Participação do Dr João Roberto Sá no Comitê Central da Diretriz 2021

# Atividades dos Departamentos:

## **Doenças nos Pés e Neuropatias**

05/08 - Participação em reunião ROKIT DFU Organ Regeneration Platform Talking to the Experts" with our President of DFU BU Rokit Helathcare, Dr. Jeehee Kim.

26/08 - entrevista TV Alesp

27/08 - Reunião do departamento para organizar atividades de educação e Novembro Diabetes Azul

LIVES do departamento:

15/09 - Amputações em Pé Diabético: é possível prevenir?

10/11 - O papel do profissional de enfermagem no cuidado e prevenção do Pé Diabético

13/11 - Tema: Desafio no Autocuidado em Diabetes

# Atividades dos Departamentos:

## Doenças nos Pés e Neuropatias

SISPED:

- 06/08 – Reunião com a Dra Karla Melo para organizar agenda de atividades conjuntas entre os dois departamentos, envolvendo avaliação dos dados prévios do SISPED.
- 11/08 - Reunião com Dra. Karla Freire sobre versão final do novo SISPED.
- Reuniões com Profa. Roseane Montargil, Itabuna para viabilizar o uso do aplicativo em campanhas (agosto e setembro).
- Treinamento da equipe de Itabuna para utilizar o aplicativo.
- Utilização do software na atividade do Novembro Azul, deste ano, avaliados cerca de 400 casos, dados enviados para o dep. saúde pública para construção coletiva do artigo científico.



# Atividades dos Departamentos:

## **Doenças nos Pés e Neuropatias**

- 1/12/20 Finalização da atualização do software e disponibilização no site da sociedade.
- Iniciado trabalho de divulgação junto a outras sociedades que possam também contribuir na divulgação (Sobest, DBCV, etc).
- Estruturação, junto ao Departamento de Saúde Pública a publicação dos dados coletados pelo SISPED.

# Atividades dos Departamentos:

## Doenças nos Pés e Neuropatias

### Diretrizes

- 12/10 - Reunião com professor Jaap, Holanda, para acordar, oficialmente a permissão para realização da versão Brasileira do texto em português de Portugal das diretrizes do IWGDF 2019.
- Setembro, outubro, novembro e início de dezembro: além das reuniões com os editores, organização dos trabalhos, realização de reuniões semanais, média 3 reuniões por semana para redação, votação e término dos capítulos (5 capítulos, 82 recomendações, com os respectivos racionais e bibliografias).

# Atividades dos Departamentos:

## **Doenças nos Pés e Neuropatias**

- Fechamento dos trabalhos em 2020 - Reunião com o presidente para definição de projetos para 21
- Outros: Negociação finalizada junto a Profa. Isabel Sacco / USP para que o software SOPED possa ser divulgado pela SBD.
- Articulação de parceria junto à Sociedade Brasileira de Cirurgia Vascular

## Atividades dos Departamentos:

### **Diabetes na criança e no adolescente e diabetes tipo 1 no adulto:**

- Lives para o Novembro Diabetes Azul e participação no programa Roda Azul.
- Participação de membros do departamento no evento SBD e Highlight do EASD.
- Elaboração das Diretrizes capítulo referente ao DM1- 4 reuniões com o grupo até o momento.

# Atividades dos Departamentos:

## **Complicações Agudas e Hospitalares:**

- Gravação de aula para o Diabetes Play/Novembro Diabetes Azul

# Atividades dos Departamentos:

## **Diabetes, Exercício e Esporte:**

Elaboração de novos vídeos para site da SBD com atletas com DM.

Organização da “1ª Corrida Virtual” como parte das celebrações do Dia Mundial do DM (com esta atividade conseguimos 6 patrocinadores: Servier, Abbott Nutrition, Nestle, Sanofi, Boehringer/Lilly e Novo Nordisk, obtivemos um grande sucesso na venda de kits com um total de 750 inscritos.

Highlights do Association of Diabetes Care & Education Specialists

Parceria com a iniciativa “Exercise is Medicine” do ACSM (American College of Sports Medicine) - LIVE via Instaram da SBD

# Atividades dos Departamentos:

## **Diabetes, Exercício e Esporte:**

- Atualização da coluna do site (tema: capsaicina e performance) (autor: Zagury)
- Contribuição para os PodCasts
- Realização de um Simpósio conjunto com a SBMEE (Sociedade Brasileira de Medicina do Exercício e do Esporte) no Congresso Brasileiro de Medicina do Exercício e do Esporte
- Elaboração de 20 vídeos para o Diabetes Play engajando os prof de ed física ativos na SBD
- Projeto 1.000 Km de pedal em celebra ao Novembro Azul junto da Equipe de ciclismo “Soul Race”
- Adicionamos mais 1 profissional de educação física como associado
- Grupo de WhatsApp engajando cada vez mais os profissionais de educação física da SBD
- Contribuição com 3 capítulos para a diretriz da SBD

# Atividades dos Departamentos:

## Nutrição:

- Redes Sociais: Continuidade no cronograma de redes sociais em parceria com a Conectando Pessoas. Foram publicados 15 de posts de junho a dezembro de 2020.
- Podcasts para área de profissionais e público.
- Evento ADCES: participação no evento como palestrantes e divulgação entre os Conselhos Regionais de Nutricionistas.
- Nota técnica de Low Carb em DM1 publicada no site e redes sociais e *live* realizada em conjunto com o Departamento de Diabetes tipo 1, para abordar o assunto tanto ao público geral como para profissionais.



# Atividades dos Departamentos:

## **Nutrição:**

Entrevistas concedidas:

- Açúcar em excesso provoca Diabetes – TV Jovem Pan
- Impacto do consumo de refrigerantes na saúde e a relação específica da bebida com a diabetes – Site joio e o trigo
- Aumento no risco da diabetes durante a pandemia – Revista Cláudia

**Projeto Diretrizes** - Agosto de 2020 a dezembro de 2020. Conclusão de 5 capítulos para as Diretrizes da Sociedade Brasileira de Diabetes:

- Terapia Nutricional no DM2 e pré-DM
- Terapia Nutricional no DM1
- Terapia Nutricional no diabetes da gestante
- Terapia Nutricional do Idoso com Diabetes
- Terapia Nutricional na doença renal

# Atividades dos Departamentos:

## Nutrição:

### Novembro Diabetes Azul / Diabetes Play

- Avaliação de receitas para o canal Diabetes Play
- Criação de receitas para o canal Diabetes Play
- Criação de receita para a Revista Caras
- Aprovação dos vídeos Além da Glicose – Astrazeneca para o canal Diabetes Play
- Live para o Diabetes Play: Educação em Diabetes e Nutrição, em parceria com a equipe do Hospital Israelita Albert Einstein

# Atividades dos Departamentos:

## Enfermagem:

- Realização das reuniões mensais de Planejamento com os membros do Departamento
  - Reuniões dos líderes dos Pilares com seus participantes por afinidade e de várias regiões do Brasil (do grupo macro da enfermagem)
  - Organização do evento de cobertura do ADCES (Em colaboração com outros departamentos)
  - Revisão da Linha de Cuidado em DM2 junto ao departamento de Saúde Pública
  - Participação em reunião com o Ministério da Saúde com a Dr<sup>a</sup> Karla Melo.

# Atividades dos Departamentos:

## **Enfermagem:**

- Encaminhamento das manifestações sobre PDCT DM2
  - Participação das atividades do Diabetes Play (lives e programa)
  - Articulação com o COREN / SP
  - Revisão das diretrizes de acordo com as orientações do Comitê Central
  - Planejamento e iniciação para preparação do E-book do Pilar de Resultados

# Atividades dos Departamentos:

## Psicologia

- Publicações em PODCAST SDB: Posicionamento do ADA sobre os cuidados psicossociais da pessoa com diabetes – 13/Jul/2020
- Seção Fale Conosco do site emergencial: Resposta de dúvidas/acolhimento de usuários do site; encaminhamento de dúvidas da seção Fale Conosco do site emergencial, não pertinentes ao departamento de Psicologia – Julho-Dezembro/2020
- Reunião/Aula com Dra. Monike Lourenço Dias Rodrigues para alunos da Universidade Federal de Goiás sobre diabetes nas escolas – Julho/2020

# Atividades dos Departamentos:

## **Psicologia:**

- Lives: Adaptar-se saudavelmente: em parceria com o Departamento de Educação – 09 de Julho de 2020
- Psicologia e diabetes no brasil: um mapeamento de profissionais e de intervenções  
Aprovação do Instituto de Psicologia da Universidade de São Paulo em 13 de julho de 2020  
Implementação do piloto da pesquisa  
Divulgação da pesquisa (E-mail, Publicação em redes sociais da SBD)
- Dia do Psicólogo - 27 de agosto: Publicações nas redes Sociais da SBD

# Atividades dos Departamentos:

## **Psicologia:**

- Congresso ADCES: 25-26/08/2020
  - Participação na Comissão Organizadora
  - Parcerias para divulgação do evento: CRP-01 (Distrito Federal), CRP-03 (Bahia), CRP-06 (São Paulo), CRP-19 (Sergipe), Sociedade Brasileira de Psicologia, Sociedade Brasileira de Psicologia Hospitalar e Associação Brasileira de Psicologia da Saúde
  - Participação da psicóloga Priscila Pecoli com a palestra: Fatores psicossociais em intervenções em diabetes; e no Fechamento.
- Renovação da seção Psicologia no site da SBD

# Atividades dos Departamentos:

## **Psicologia:**

- Publicação dos textos:

A equipe de psicologia no acampamento de férias para crianças e adolescentes com diabetes

Aspectos psicológicos e adesão ao tratamento de Diabetes Mellitus

O desenvolvimento da criança que apresenta diabetes da infância à adolescência

- O universo da Criança com Diabetes: Atualizações do congresso do ISPAD - Revista Momento Diabetes – Meu filho tem diabetes e não é a minha culpa – 24 de outubro de 2020



# Atividades dos Departamentos:

## **Psicologia:**

- Participação em eventos:

Aula disciplina Núcleo 2 – Supervisão do Curso de Psicologia, Faculdade de Ciências Humanas e da Saúde/Pontifícia Universidade Católica de São Paulo.

Participação da psicóloga Glaucia Margonari Bechara Rodrigues com a palestra: A Psicologia e o Diabetes na escola – 09/09/2020

Participação da psicóloga Priscila Pecoli com a palestra: Atuação da Psicologia em um ambulatório especializado em Tecnologias em Diabetes – 23/09/2020

# Atividades dos Departamentos:

## **Psicologia:**

Participação no Congresso da Sociedade Brasileira de Psicologia – 27-30 de outubro de 2020

Mesa redonda: ATUAÇÃO DO PSICÓLOGO EM DIABETES

- Formação de psicólogos para atuarem junto a pessoas com diabetes e seus familiares - Fani Eta Korn Malerbi
- A Psicologia e o Diabetes na escola - Glaucia M. Bechara Rodrigues
- Atuação da Psicologia em um ambulatório especializado em Tecnologias em Diabetes - Priscila Firmino Gonçalves Pecoli

# Atividades dos Departamentos:

## **Psicologia:**

- Live com participação da psicóloga Fani Malerbi e Dr. Marcelo Dratcu – Comportamentos para uma vida saudável e controle de estresse e ansiedade – Novembro Diabetes Azul
- Participação da psicóloga Priscila Pecoli na Roda Azul - Episódio 3: Multidisciplinaridade e Diabetes – Novembro Diabetes Azul
- Diretrizes SBD: Elaboração dos Capítulos - Agosto-Dezembro/2020
  - 15.7 Depressão na pessoa com diabetes: diagnóstico e psicoterapia
  - 17.1 Aspectos psicossociais do diabetes tipo 1 e tipo 2

# Atividades dos Departamentos:

## **Saúde Pública, Epidemiologia, Economia da Saúde e Advocacy :**

Contribuição para atualização do Atlas de Diabetes da IDF.

Disponibilização da Calculadora de Risco de Diabetes Findrisc no site da SBD:

<https://www.diabetes.org.br/calculadoras/findrisc/>

# Pacto Consultoria

## Atividades Permanentes

Monitoramento Diário Oficial da União:

1) Exonerações e nomeações do Ministério da Saúde;

2) Demais temas de interesse relativos às autarquias federais;

Monitoramento de Projetos de Lei da área da saúde apreciados nos Plenários da Câmara dos Deputados e do Senado Federal como forma de combate à pandemia da Covid-19;

Monitoramento da Comissão Externa de Enfrentamento à Covid-19 da Câmara dos Deputados.

# Pacto Consultoria

## Atividades de Atuação Política

- Articulação com gabinetes das deputadas Flávia Morais (PDT/GO), Carmen Zanotto (Cidadania/SC) e do deputado Alexandre Padilha (PT/SP) para que a CONITEC garantisse a transparência das reuniões durante a pandemia.
- Organização de Audiência Pública no âmbito da Comissão Externa de Enfrentamento à Covid-19 da Câmara dos Deputados, para debater a Situação dos Pacientes com Diabetes na Covid-19.
- Reunião com o Secretário de Ciência, Tecnologia e Insumos Estratégicos do MS, Dr. Hélio Angotti, para tratar das pautas relativas ao Diabetes, em especial sobre a dispensação das insulinas análogas de ação rápida.

## Pacto Consultoria

- Monitoramento e atuação via parlamentares acerca da efetivação do GT de Insulinoterapia do Ministério da Saúde. Situação atual: minuta de portaria já elaborada, aguardando parecer jurídico para posterior publicação.
- Reunião com Olívia Lucena de Medeiros, Coordenadora-Geral de Prevenção de Doenças Crônicas e Controle do Tabagismo do MS para tratar sobre reuso de agulhas.
- Organização Reunião DGITS, DAF e CGCTAB do MS com Conass, Conasems, CNS, ADJ e SBD, relativa ao PCDT/DM2 e ao GT de insulinoterapia.
- Intermediação com assessoria do ex-Ministro da Saúde, Luiz Henrique Mandetta, para participação em live da SBD no âmbito da campanha Novembro Diabetes Azul.

# ATIVIDADES DAS REGIONAIS E DELEGADOS

Contamos com a participação das Regionais e Delegados nas atividades digitais do Novembro Diabetes Azul.

## **SBD Amapá**

- Publicações online sobre conscientização na região



# ATIVIDADES DAS REGIONAIS E DELEGADOS

## SBD Bahia

- Criação de um canal de comunicação da Regional com médicos, profissionais de saúde e pacientes que foi o Instagram @sbdbahia com postagens semanais de conteúdos científicos e informativos relevantes. Em pouco tempo foi atingido um número considerável de seguidores e muita interação.

AÇÕES DO DIA MUNDIAL DO DIABETES - Lives para pacientes no Canal de Mídia Digital da SBD Bahia durante a semana que antecedeu o dia 14/11 para pacientes e profissionais de saúde:

- 09/11 às 20:00 horas: Sabrina Soares (nutricionista) e Fred Prado (influenciador digital): Bate Papo com o Diabético

# ATIVIDADES DAS REGIONAIS E DELEGADOS

## **SBD Bahia**

- 11/11 às 14:30 horas: Odelisa Matos (endocrinologista) e Graça Velanes (enfermeira): Novas Tecnologias para Aplicação de insulina Disponíveis no SUS
- 13/11 às 20:00 horas: Ana Maira Oliveira (endocrinologista) e César Oliveira (nefrologista): Doença Renal no Paciente Diabético
- Posts e Vídeos informativos no Canal de Mídia Digital da SBD Bahia e no portal do Diabetes Play para pacientes e profissionais de saúde
- Divulgação dos vídeos em canais regionais e nacionais - Vídeos com diretores e com convidado especial: Durval Lelys

# ATIVIDADES DAS REGIONAIS E DELEGADOS

## **SBD Bahia**

- Evento virtual no dia 14/11 pela manhã para médicos e profissionais de saúde com o tema: O Ano em Diabetes, com o objetivo de apresentar e debater assuntos de importância relacionados ao Diabetes Mellitus que tiveram destaque em 2020: Tratamento do diabetes tipo 1, do diabetes tipo 2, das complicações do Diabetes e o papel da Tecnologia neste cenário.  
Público-alvo: Médicos e profissionais de saúde

# ATIVIDADES DAS REGIONAIS E DELEGADOS

## SBD Belo Horizonte

- *Live* com data julho/20, com o tema “Diabetes e COVID” com a participação das Dras. Patrícia Fulgêncio e Solange Travassos.
- *Live* com data agosto/20, com o tema “Dias de doença” com a participação das Dras. Patrícia Fulgêncio e Flávia Coimbra.
- educação continuada conjunta da Sociedade Brasileira de Endocrinologia e Metabologia (SBEM-MG) e a SBD -MG em 17/09/20: Novas estratégias no tratamento do diabetes tipo 1, com a participação das Dras. Patrícia Fulgêncio e Solange Travassos e Luciana Schreiner.
- realização de evento educacional para pacientes em plataforma online em 03/11/20, tema: Dia Mundial do Diabetes 2020 - Como o enfermeiro pode ajudar no cuidado do seu diabetes?

# ATIVIDADES DAS REGIONAIS E DELEGADOS

## **SBD Distrito Federal**

- Data: 06 de junho de 2020: Webinar

Tema: Novas tecnologias para o tratamento do diabetes.

Parceria: Laboratório Sabin e Roche

Transmissão: Ilha da Imagem

- Data: 15 de agosto de 2020 – Webinar

Tema: Saúde da mulher, diabetes e gestação - Riscos Cardiovasculares

Parceria: Laboratório Sabin e AstraZeneca

Transmissão: Ilha da Imagem

# ATIVIDADES DAS REGIONAIS E DELEGADOS

## **SBD Distrito Federal**

- Data: 29, 30 e 31 de outubro de 2020 – Webinar

Tema: XV Seminário de Atualização em Diabetes e Síndrome Metabólica do Distrito Federal

Parceria: DASA – Diagnósticos da América e Industrias Farmacêutica

Transmissão: DasaEduca

- 12 de novembro de 2020 – Live

Tema: Encontro Virtual das crianças e adolescentes com diabetes

Realização: Hospital Regional de Taguatinga DF

Apoio: SBD-DF

Transmissão: Youtube – Land Tech

# ATIVIDADES DAS REGIONAIS E DELEGADOS

## **SBD Goiás**

- Atividade desenvolvida para o Novembro Diabetes Azul disponível no link: [www.instagram.com/tv/ClgpqlzhQRk/?utm\\_source=ig\\_web\\_copy\\_link](https://www.instagram.com/tv/ClgpqlzhQRk/?utm_source=ig_web_copy_link).

# ATIVIDADES DAS REGIONAIS E DELEGADOS

## SBD Paraná

- Criação do portal: <https://www.educacaosbdpr.com.br/>
- Realização de dois módulos do programa científico **educacaosbdpr.com.br** nos meses de outubro e novembro de 2020
- Criação do Facebook e Instagram da SBD-PR
- Publicação de comunicados semanais para redes sociais, criando uma “rede do bem”, exemplo:





# ATIVIDADES DAS REGIONAIS E DELEGADOS

## SBD Rio de Janeiro

- Realização do primeiro GEMD Online com apoio do Centro de Estudos do Hospital Pro Cardíaco com o tema: **“O que há de novo no manejo da glicemia hospitalar”**, no dia 29/08/2020. Audiência média de 110 pessoas.
- Publicação de **61 posts** no Instagram **diabetes.rj**
- Novembro Diabetes Azul: Realizadas 5 lives para o público leigo no Instagram da Regional com os temas: Atividade física e Diabetes; Alimentos que ajudam a controlar o diabetes; Risco Cardiovascular e diabetes; Enfermagem e Diabetes; Porque tratar o diabetes.

# ATIVIDADES DAS REGIONAIS E DELEGADOS

## **SBD Rondonia**

- Desempenhadas atividades de orientação sobre a COVID -19.
- No Dia Mundial da Diabetes, fiz uma palestra na minha clinica com participação de pacientes e acompanhantes, mantendo distanciamento, a respeito da importância do controle glicêmico, das complicações associadas ao mau controle.

# ATIVIDADES DAS REGIONAIS E DELEGADOS

## SBD São Paulo

- Criada em Julho/2020, a Diretoria teve sua primeira reunião realizada em formato online.
- Semana do Diabetes: evento totalmente *online* através da plataforma do Instagram, na qual foram realizadas *lives* entre os dias 16 a 20 de novembro de 2020, com os seguintes temas:

A enfermagem e o Dia Mundial do Diabetes

Diabetes e complicações associadas

Prevenção e rastreamento do Diabetes

A importância do Dia do Diabetes

Complicações e o tratamento precoce do Diabetes

Diabetes na era da COVID19

# Ativos de Comunicação | Conectando Pessoas - Marketing Digital

## Site:

Visualizações de Página: 3.674.093

Usuários: 2.070.563

## Principais origens de tráfego:

Google: 1.813.626

Direto: 155.706

Bing: 11.150

## Instagram:

- Curtidas: 44.341
- Comentários: 1.239
- Impressões: 4.455.544
- **Novos seguidores: 16.459**
- Publicações: 213

## Facebook:

- Impressões da Página: 4.529.549
- Total de curtidas: 156.377

## Youtube:

- Tempo de exibição: 156.377
- **Visualizações: 89.539**
- Cliques em "gostei": 4.836
- Novos inscritos: 3.492

# Ativos de Comunicação | Podcast

## Coordenação: Dr. Fernando Valente

Conteúdo para Profissionais: 79

Conteúdo para Público: 11

Plataformas Spotify, Deezer e Soundcloud.

# Ativos de Comunicação | RSPress - Assessoria de Imprensa

## **Métricas da Assessoria de Imprensa:**

2.029 publicações

44 solicitações/entrevistas

17 releases, artigos e avisos de pauta

Em média, cada reportagem atingiu cerca de **+ 9 mil pessoas**.

A audiência total obtida no quadrimestre, foi de **+ 18,3 de milhões de pessoas**.

As reportagens conquistadas atingiram **100% do território brasileiro**.

# Ativos de Comunicação | RSPress - Assessoria de Imprensa

## Destaques:



**globo esporte .com**

### Quase 60% dos brasileiros com diabetes reduziram atividade física na pandemia

Pesquisa inédita analisou hábitos alimentares no cotidiano, controle da doença, acesso à alimentação e acesso a medicamentos e serviços de saúde. Coordenador de estudo explica

Por Flávia Ribeiro — São Paulo  
Atualizado em 29/07/2020

**Pesquisa inédita realizada com 1.701 brasileiros com diabetes revelou o impacto da pandemia por Covid-19 em sua rotina, saúde e qualidade de vida. Publicado nesta quarta-feira (29/7) no periódico "Diabetes Research and Clinical Practice", o estudo foi realizado de forma on-line entre 23 de abril e 4 de maio e analisou alterações no cotidiano, controle da doença, acesso à alimentação, atividade física, acesso a medicamentos e serviços de saúde. A pesquisa foi coordenada pelo pesquisador Mark Ugalde Barone, vice-presidente da Redação Internacional de Diabetes (IDiA) membro do Departamento de Educação de Sociedade Brasileira de Diabetes (SBD), que explica diabetes como um distúrbio atáxico.**

**Globo Esporte**  
29/07/2020



**Agência Brasil**

### Diabetes afeta rotina familiar de 80% dos pacientes, diz pesquisa

Estudo realizado com 1.701 brasileiros com diabetes revelou o impacto da pandemia por Covid-19 em sua rotina, saúde e qualidade de vida.

**Diabetes afeta rotina familiar de 80% dos pacientes, diz pesquisa**

Estudo realizado com 1.701 brasileiros com diabetes revelou o impacto da pandemia por Covid-19 em sua rotina, saúde e qualidade de vida.

**Agência Brasil**  
14/07/2020



**RECORD TV**

**MARK BARONE**  
Coord. pesquisas Soc. Bras. de Diabetes

**Hoje em Dia (Record TV)**  
05/08/2020

# Ativos de Comunicação | RSPress - Assessoria de Imprensa

## Destaques:



SPTV (TV Globo)  
13/11/2020



Folha de S. Paulo  
17/11/2020



Jornal Vanguarda (TV Globo)  
14/11/2020



# Diretoria 2020-2021



Dr. Domingos Malerbi  
**Presidente**

## Diretoria Estatutária



Dr. Levimar Araújo  
**Vice Presidente**



Dra. Adriana Forti  
**Vice Presidente**



Dra. Lenita Zajdenverg  
**Vice Presidente**



Dr. Mauro Scharf  
**Vice Presidente**



Dr. Luiz Araújo  
**Vice Presidente**



Dr. Antonio Lerario  
**1º Tesoureiro**



Dra. Maria Isabel Fávoro  
**2º Tesoureira**



Dr. João Eduardo Salles  
**1º Secretário**



Dr. Carlos Negrato  
**2º Secretário**



Dr. Marcos Tambascia  
**Conselho Fiscal**



Dr. Sérgio Vencio  
**Conselho Fiscal**



Dr. Roberto Raduan  
**Conselho Fiscal**



Dr. Luiz Turatti  
**Conselho Fiscal**



Dr. Marcello Bertolucci  
**Assessoria Científica**



Dra. Hermelinda Pedrosa  
**Assessoria Governamental**



Dr. Balduino Tschiedel  
**Assessoria Internacional**



Dr. Renan Montenegro Junior  
**Coord. de Departamentos**

## Assessores da Presidência

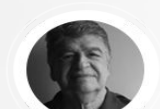

Dr. Adolpho Milech  
**Assessoria de Comunicação**



Dra. Melanie Rodacki  
**Assessoria de Comunicação**



Dr. Márcio Krakauer  
**Assessoria de Tecnologia**

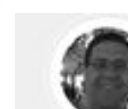

Dr. Luis Eduardo Callari  
**Diabetes no Trabalho  
e no Idoso  
Diabetes Tipo 1 no Adulto**

# DEPARTAMENTOS GESTÃO 2020-2021

## COMPLICAÇÕES AGUDAS E HOSPITALARES

Roberto Abrão Raduan - Coordenador  
Silmara Aparecida de Oliveira Leite  
Marcos Tadashi Kakitani Toyoshima  
Rogerio Silicani Ribeiro  
Roberto Tadeu Barcellos Betti  
Luciano Ricardo Giacaglia  
Ana Teresa Santomauro

## DIABETES NA GESTAÇÃO

Airton Golbert - Coordenador  
Cristina Figueiredo Sampaio Façanha - Coordenadora  
Patrícia Medici Dualib  
Lenita Zajdenverg  
Carlos Antonio Negrato

## DIABETES NA CRIANÇA E NO ADOLESCENTE E DIABETES TIPO 1 NO ADULTO

Mônica Gabbay - Coordenadora  
Denise Reis Franco - Coordenadora  
Membros Diabetes na Criança e no Adolescente:  
Rafael Mantovani  
Edson Perrotti Santos  
Marcia Khaled Puñales Coutinho  
Raphael Del Roio Liberatore Junior  
Patrícia Medici Dualib  
Susana Viegas Chen  
Membros Diabetes Tipo 1 no Adulto:  
Luciana Roesch Schreiner  
Wellington Santana da Silva Junior  
Monike Lourenço Dias Rodrigues  
Melanie Rodacki

## **DIABETES NO IDOSO E IMUNIZAÇÃO DO DIABETES**

Reine Marie Chaves Fonseca - Coordenadora

João Eduardo Nunes Salles

Fabio Ferreira de Moura

Maria das Graças Velanes de Faria

## **DOENÇAS NOS PÉS E NEUROPATIAS**

Maria Candida Ribeiro Parisi - Coordenadora

Luiz Clemente Rolim - Subcoordenador de Neuropatias

Karla Freire Rezende - Subcoordenadora de Doenças dos Pés

Nilce Botto Dompieri

Mônica Antar Gamba

Maria do Livramento Saraiva Lucoveis

Maria das Graças Velanes de Faria

Ligia Oliveira Mattos

Sharon Nina Admoni

Suely Rodrigues Thuler

Roseanne Montargil Rocha

Patricia J. Thyssen

Cicilia Raquel Maia Leita

Suélia Rodrigues

## **DOENÇAS CARDIOVASCULARES**

Ruy Lyra da Silva Filho - Coordenador

José Francisco Kerr Saraiva - Coordenador Cardiologista

Marcos Antonio Tambascia

Roberto Tadeu Barcellos Betti

Marcello Casacia Bertoluci

Saulo Cavalcanti da Silva

## **DOENÇAS RENAIS**

João Roberto de Sá - Coordenador

Luis Henrique Santos Canani - Coordenador

Erika Bevilaqua Rangel - Coordenadora Nefrologista

João Egídio Romão

Andrea Bauer

**DOENÇAS OCULARES**

Solange Travassos de Figueiredo Alves - Coordenadora  
Paulo Henrique Morales - Coordenador Oftalmologista  
Rafael Ernane Andrade  
Fernando Korn Malerbi

**ENFERMAGEM**

Maria Gabriela Secco Cavicchioli - Coordenadora  
Magda Tiemi Yamamoto - Coordenadora  
Mônica Antar Gamba  
Márcia Camargo de Oliveira  
Nilce Botto Dompieri  
Valéria de Cássia Sparapani  
Paula Maria de Pascali  
Rebecca Ortiz La Banca  
Roseanne Montargil Rocha

**Representação nas 5 Regiões do Brasil:**

Mariana Lemos - Centro Oeste  
Elessandra da Silva Sicsú - Norte  
Sherida Karanini Paz de Oliveira - Nordeste  
Marjori da Silva Marroni - Sul  
María Eugenia - Sudeste

Laerte Ferreira Damaceno - Coordenador Geral  
Graça Maria Câmara - Subcoordenadora Educação  
Glaucia Margonari Bechara - Subcoordenadora Psicologia  
Dhianah Santini de Oliveira - Subcoordenadora Campanhas

**Membros Educação:**

Claudia Mauricio Pieper  
Tarcila Beatriz Ferraz de Campos  
Glaucia Duarte

Paula Maria de Pascali

Sônia de Castilho

Fernando Valente

Mark Barone

Janice Sepúlveda Reis

Cristiane Bauermann Leitão

Luiz Antônio Araújo

Márcia Puñales

Marjori da Silva Marroni - Sul

Marcos Tadashi Kakitani Toyoshima

Talita Letícia Trevisan

Ticiano da Costa Rodrigues

**Membros Psicologia:**

Fani Eta Korn Malerbi

Priscila Firmino Gonçalves Pecoli

**Membros Campanhas:**

Márcio Krakauer

Rafael Ernane Almeida Andrade

Solange Travassos de Figueiredo Alves

Raimundo Sotero de Menezes Filho

## **NUTRIÇÃO, EXERCÍCIO E ESPORTE EM DIABETES**

Silvia Cristina Ramos Gonsales - Coordenadora Nutrição

Roberto Luís Zagury - Coordenador Exercício e Esporte

### **Membros Nutrição:**

Daniela Lopes Gomes

Débora Bohnen Guimarães

Débora Lopes Souto

Deise Regina Baptista

João Felipe Mota

Letícia Fuganti Campos

Maristela Bassi Strufaldi

Marlice Marques

Sabrina Soares de Santana Souza

Tarcila Ferraz de Campos

### **Membros Exercício e Esporte:**

Ricardo de Andrade Oliveira

Yuri Galeno Pinheiro Chaves de Frieiras

Clayton Luiz Dornelles Macedo

William Valadares Campos Pereira

Andrea Messias Britto Fioretti

Denise Maria Martins Vancea

## **SAÚDE DIGITAL, TELEMEDICINA E TECNOLOGIA EM DIABETES**

Márcio Krakauer - Coordenador

Walter José Minicucci

André Gustavo Daher Vianna

Mauro Scharf Pinto

Denise Reis Franco

Luis Eduardo P Calliari

Monica Gabbay

Solange Travassos de Figueiredo Alves

Levimar Rocha Araújo

Rodrigo Nunes Lamounier

Thiago Santos Hirose

Renata Maria de Noronha Romano

Marcia Khaled Puñales Coutinho

Monica Gabbay

Melanie Rodacki

Carla Bergamin

Karla Melo

Talita Letícia Trevisan

## **SAÚDE PÚBLICA, EPIDEMIOLOGIA, ECONOMIA DA SAÚDE E ADVOCACY**

Karla Melo - Coordenadora Geral Saúde Pública

Bianca Pititto - Subcoordenadora Epidemiologia

Luciana Bahia - Subcoordenadora Economia da Saúde

Fadlo Fraige - Subcoordenador Advocacy

Gilberto Casanova - Subcoordenador Advocacy

Débora Aligieri Subcoordenadora Advocacy

### **Membros Epidemiologia:**

Laercio Joel Franco

Sandra Roberta Gouvea Ferreira Vivolo

## **SINDROME METABÓLICA E PRÉ DIABETES**

Luciano Ricardo Giacaglia - Coordenador

Ricardo Vitor Cohen - Subcoordenador Cirurgia Metabólica

Cristiano Roberto Grimaldi Barcellos

# REGIONAIS GESTÃO 2020-2021

## REGIONAL BAHIA

Presidente	Thaís Dourado Guedes Trujillo
Vice Presidente	Reine Marie Chaves Fonseca
1º Secretário	Alexis Dourado Guedes
2º Secretária	Ana Mayra Andrade de Oliveira
1º Tesoureira	Odelisa Silva de Matos
2º Tesoureira	Jeane Meire Sales de Macedo
1º Diretor Social	Sabrina Soares de Santana Souza
2º Diretor Social	Maria das Graças Velanes de Farias
1º Diretor Científico	Osmário Jorge de Mattos Salles
2º Diretor Científico	Joaquim Custódio da Silva Junior
3º Diretor Científico	Caroline Bulcão Souza

## REGIONAL CEARÁ

Presidente	Rebeca Pinheiro Silvestre Rocha
Vice Presidente	Lilian Loureiro Albuquerque Cavalcante
1º Secretária	Marcelo Rocha Nasser Hissa
2º Secretária	Sherida Paz
1º Tesoureira	Ana Paula Abreu Martins Sales
2º Tesoureira	Marcela Moura França

## REGIONAL DISTRITO FEDERAL

Presidente

Leonardo Garcia Miranda

Vice - Presidente

Roberta Kelly Menezes Maciel Falleiros

Secretária Executiva

Maria Stela de Oliveira Dias

Secretária Adjunta

Maria Aparecida Barbosa do Nascimento

Tesoureira

Márcia Dalila Yunes Miziera

Tesoureira Adjunta

Alexandra Rubim Câmara Sete

Diretoria Científica

Hermelinda Cordeiro Pedrosa

Departamento de Nutrição

Maria Aparecida B. Do Nascimento

Departamento de Nutrição

Carin Priscila Morioka Minami

Departamento de Nutrição

Aline Melo Nascimento Horino

Departamento de Saúde da Mulher, Diabetes e Gestação Helena Letayf Farhat

Departamento de Saúde da Mulher, Diabetes e Gestação Thais Cabral Gomes Lauand

Departamento de Diabetes Tipo 1

Departamento de Diabetes Tipo 1

Departamento de Diabetes Tipo 1

Michele Delarmelina Reis Borba

Departamento de Diabetes, Exercício e Esporte

Departamento de Complicações Crônicas

Educadora física Sandra Oliveira

Departamento de Complicações Crônicas

Cejana de Souza Hamu Aguiar

Departamento de Tecnologia e Inovação

Lisa Pires Faria

Departamento de Tecnologia e Inovação

Denise Mendonça Coelho de Araújo

Departamento de Controle hospitalar do DM

Renata Oliveira

Departamento de Controle hospitalar do DM

Alexandra Rubim Camara Sete

Thais Ribeiro de Carvalho Dourado



## **REGIONAL GOIAS**

Presidente	Victor Gervásio e Silva
Vice Presidente	Estela Muszkat Jatene
1º Secretário	Suzy Darlen S. de Almeida
2º Secretária	Marlice Silva Marques
1º Tesoureiro	Ivana Van Der Linden Nader
2º Tesoureiro	Adriane Codevilla Mata de Sousa

## **REGIONAL MINAS GERAIS**

Presidente	Patrícia Amaral Fulgêncio da Cunha Menezes
Vice Presidente	Rodrigo Nunes Lamounier
1º Secretária	Beatriz Diniz Gabriel
2º Secretária	Daniel Dutra Romualdo da Silva
1º Tesoureira	Maria de Fátima de Carvalho Siqueira
2º Tesoureira	Maria José de Jesus de Oliveira Sieiro
1º Diretor Científico	Flávia Coimbra Pontes Maia
2º Diretor Científico	Silvana Pinheiro Neiva

## **REGIONAL PARANÁ**

Presidente	André Gustavo Daher Vianna
Vice Presidente	Aléxei Volaco
Vice Presidente	Mauro Scharf Pinto
Vice Presidente	Rosângela Roginski Réa
1º Secretária	Andressa Miguel Leitão
2º Secretária	Otton Luis Raffo Souza
1º Tesoureira	Luciana Muniz Pechmann
2º Tesoureira	Marcus Vinicius Stahlschmidt Salazar
Diretora Científica	Ana Cristina Ravazzani de Almeida Faria
Diretora de Educação	Denise Beheregaray Kaplan
Diretor de Nutrição	Heloísa de Camargo Hermann
Departamento do Pé Diabético	Ana Cristina Ravazzani de Almeida Faria
Diretor do Depto de Comum. E de Novos Sócios	Humberto Buchelle Vieira

## **REGIONAL PERNAMBUCO**

Presidente	Geisa Maria Campos de Macedo
Secretário	Ruy Lyra da Silva Filho
Tesoureiro	Danielle Holmes Borba de Sousa
Diretor Científico	Ana Carolina de Freitas The Garrido

## **REGIONAL PIAUÍ**

Presidente

Vice Presidente

Secretário

Secretário Adjunto

Tesoureiro

Tesoureiro Adjunto

Diretor Científico

José Maria Correia Lima e Silva

Lúcia de Fátima da Costa e Silva Farias

Wallace Rodrigues de Holanda Miranda

Carmen Lais Gervásio Fonseca Alves

Manoel Aderson Soares Filho

Sandra Marina Gonçalves Bezerra

Larissa Almeida Moreira Marques

## **REGIONAL RIO DE JANEIRO**

Presidente

Vice Presidente

Secretária

Tesoureira

Diretora Científica

Comissão Multiprofissional de Educação

Comissão Multiprofissional de Educação

Rosane Kupfer

Daniel Barreto Kendler

Paloma Nehab Hess

Joana Rodrigues Dantas Pereira

Denise Prado Momesso

Thais Braga Meira

Wilma Rodrigues de Amorim

## **REGIONAL RIO GRANDE DO NORTE**

Presidente

Vice Presidente

1º Secretário

2º Secretária

1º Tesoureira

2º Tesoureira

Diretor Científico

Tadeu Alencar Fonseca

Yuri Galeno Pinheiro Chaves de Freitas

Maria Lucia Coelho

Larissa Bastos Pimentel

Maria de Fátima Paiva Baracho

Vinicius Lira Câmara

André Gustavo Pires de Sousa

## **REGIONAL RIO GRANDE DO SUL**

Presidente

Secretária Executiva

Secretária Executiva Adjunta

Tesoureira

Departamento Científico

Marcia Khaled Puñales Coutinho

Saskia Costa de Boer

Cristiane Bauermann Leitão

Márjori da Silva Marroni

Maristela de Oliveira Beck

## **REGIONAL SANTA CATARINA**

Presidente  
Secretária  
Tesoureira  
Diretora Científica

Tanise Balvedi Damas  
Caroline Ferrari Barbieri Conti  
Fernanda Augustini Rigon  
Simone Van de Sande Lee

## **REGIONAL SÃO PAULO**

Presidente  
Vice-Presidente  
Vice-Presidente  
1º Secretário  
2º Secretário  
1º Tesoureiro  
2º Tesoureiro  
Diretor Científico  
Diretor Científico  
Diretor Social  
Diretori Social  
Assessoria da Presidência  
Assessoria da Presidência

Antonio Mendes Fontanelli  
Bianca de Almeida Pititto  
Érico Paulo Heilbrun  
Flávio Fontes Pirozzi  
Glória Maria Guimarães Ferreira Paccola  
Ângelo César Fernandes Jacomossi  
Elza Senda Fukuda  
Sylka Rodovalho  
João Paulo Iazigi  
Antonio Carlos Abujamra  
Maria Cristina Morato Corradini  
Carlos Antonio Negrato  
Márcio Krakauer

## **REGIONAL SERGIPE**

Presidente

Vice-Presidente

Secretária

Tesoureira

Diretoria Científica

Naira Horta Melo

Zulmira Freire Rezende

Karla Freire Rezende

Catarine Teles Farias Britto

Francielle Temer de Oliveira

## DELEGADOS GESTÃO 2020-2021

ACRE

ALAGOAS

AMAPÁ

AMAZONAS

ESPÍRITO SANTO

MARANHÃO

MATO GROSSO

MATO GROSSO DO SUL

PARÁ

PARAÍBA

RONDÔNIA

RORAIMA

TOCANTINS

Ana Carolina Fonseca Bezerra

Edson Perroti dos Santos

Cristiane Maria Maues Harada

Deborah Laredo Jezini

Laerte Ferreira Damaceno

Marcos Neres da Silva

Marcelo Maia Pinheiro

Walter Rodrigues Jr.

Fernando Flexa

Alana Abrantes

Marina Freitas Ayusso

Itamajar de Brito Trajano

Victor Gervásio e Silva

## Parceiros





