

Gestão 2020-2021

Atividades 2º Semestre 2021

(Julho a Dezembro)





Diretoria



Departamentos



Regionais e Delegados



Comunicação

Diretoria

- Ofício nº 07/2021/SBD - Assunto: “Insulinas análogas de ação rápida no tratamento do DM1” , assinado em conjunto com SBEM, ANAD, FENAD e ADJ
- Ofício nº 08/2021/SBD - Assunto: Rastreamento da Retinopatia Diabética
- Ofício nº 09/2021/SBD - Assunto: Inteligência Artificial e Diabetes: Panorama Atual, Considerações Éticas e Regulatórias
- Assembleia Geral da SBD realizada em 27 de novembro de 2021.

Diretoria

- Reunião de transição com o presidente eleito da gestão 2022-2023, Dr. Levimar Araujo.
- Lançamento da Diretriz SBD 2021 – disponível no link <https://diretriz.diabetes.org.br/> .
- Organização do XXIII Congresso da SBD / e-diabetes: reuniões de diretoria, comissão científica, comissão organizadora, indústria e fornecedores.

Diretoria

Concurso Cultural para a escolha do nome do personagem da campanha Comer Bem Sim, que traz o alerta sobre a importância de uma alimentação saudável e equilibrada para crianças.

Nome do personagem: Nutrício

A campanha é uma realização da SBD, ABESO e SBEM.

O que precisamos debater?

A campanha **Comer Bem Sim** possui dois grandes pontos que merecem atenção especial e que estarão destaque. Abeso, SBD e SBEM querem chamar a atenção para o debate pela taxaço de bebidas açucaradas e proibição da publicidade infantil de alimentos ultraprocessados.



Olá, galera! Sou o personagem da campanha Comer Bem Sim, mas ainda não tenho um nome!



Diretoria

- VIII Edição do Prêmio SBD de Imprensa
- Prêmio 50 anos com Diabetes Tipo 1



EVENTOS ONLINE

Coordenação: Comitê Central da Diretriz SBD



9 e 10 de Julho de 2021



DIABETES
PLAY

SBD
SOCIEDADE
BRASILEIRA DE
DIABETES

EVENTOS ONLINE

Coordenação: Departamento de Saúde Digital, Telemedicina e Tecnologia em Diabetes

American Diabetes Association logo and Sociedade Brasileira de Diabetes logo.

COBERTURA ONLINE INTERNACIONAL ADA 2021

Grandes nomes da diabetologia nacional discutindo os Hot Topics deste especial evento!

21, 22 e 23 de Julho de 2021



SOBRE O EVENTO

Cobertura Online Internacional ADA 2021

Sociedade Brasileira de Diabetes
American Diabetes Association

100% Gratuito 100% Online

Uma nova era da comunicação e ensino digital em diabetes. *Virtual experience*, com grandes nomes da Diabetologia.

FAÇA JÁ SUA INSCRIÇÃO

diabetessbd

#COBERTURAONLINEADA21

COBERTURA ONLINE INTERNACIONAL ADA 2021

Confira a programação

Arraste para o lado >>

AMMobi, American Diabetes Association, Sociedade Brasileira de Diabetes, Lilly



EVENTOS ONLINE

Coordenação: Departamento de Enfermagem

ADCGES 2021

COBERTURA DO CONGRESSO AMERICANO DE ESPECIALISTAS EM EDUCAÇÃO E CUIDADO EM DIABETES

15 e 16 de Setembro de 2021



Fórum da cobertura do congresso americano de especialistas em educação e cuidado em diabetes (ADCGES)

O evento terá duração de dois dias. Profissionais brasileiros, especialistas na área, irão compartilhar os highlights do Congresso Americano (ADCGES - Association of Diabetes Care & Education Specialists), que ocorreu no início de agosto, trazendo insights para aplicabilidade no Brasil. O ADCGES é um evento que ocorre nos Estados Unidos desde 2014. Recebe cerca de 4500 educadores em diabetes durante 4 dias para discussão das evidências científicas e sua aplicabilidade na prática, sendo o maior evento nesta área. Pela segunda vez, a Sociedade Brasileira de Diabetes fará um evento ONLINE e GRATUITO para profissionais de saúde trazendo os principais assuntos abordados neste congresso.



EVENTOS ONLINE

Coordenação: Departamento de Esporte e Exercício da SBD em parceria com a ONG Correndo pelo Diabetes (CPD)



XXIII CONGRESSO DA SBD

e·DIABETES2021

XXIII CONGRESSO DA SOCIEDADE BRASILEIRA DE DIABETES

25 a 28 de novembro de 2021

+ INCLUSÃO
+ CONTEÚDO + INTEGRAÇÃO

Um congresso tecnológico, inovador,
100% digital e muito mais democrático.

Um evento da Sociedade Brasileira de Diabetes para a
sociedade brasileira!

PARTIÇIPE!



NOVEMBRO DIABETES AZUL

- Lançamento da Campanha nas redes sociais no dia 01 de novembro
- Realização de 6 lives com participação das Regionais SBD e SBD e sociedades médicas
- Live especial sobre pré-diabetes no dia 13 de novembro
- Programa especial no dia 14 de novembro sobre os 100 anos da insulina
- Realização de 3 programas de entrevistas



NOVEMBRO DIABETES AZUL

NOVEMBRO DIABETES AZUL

#liveNDA
aberta ao público!

TEMA: Diabetes e o coração

09/11 • 19H

No DIABETESPLAY!





Dra. Renata Fagundes (SBO RJ)
 Dr. Renato Fagundes (SBO SP)
 Dra. Francineide Amaral (Fulgência - SBO MG)
 Dr. Mateus Rodrigo Zan (SBO RJ)

Convidado: Dr. Celso Amêndias, MD, PhD
 Presidente em exercício da Sociedade Brasileira de Cardiologia
 Cardiologista e Nefrologista Médico da Escola de Cardiologia Experimental e Manuseio de Doenças de Cardiologia da UNFESP



NOVEMBRO DIABETES AZUL

#liveNDA

TEMA: Diabetes e a saúde dos rins

04/11 • 19H30

No DIABETESPLAY!





Dr. André Vainna (SBO RJ)
 Dr. Emerson Marino (SBO RJ)
 Dra. Marcelina Beck (SBO RJ)
 Dra. Letícia Weinst (SBO RJ)

Convidado: Dr. Luiz Antonio de Azevedo - SBO RJ
 Presidente da Sociedade Brasileira de Nefrologia



NOVEMBRO DIABETES AZUL

#liveNDA
aberta ao público!

TEMA: Diabetes, Obesidade e Síndrome Metabólica

11/11 • 19H30

No DIABETESPLAY!





Dra. Deborah Ladeira (SBO RJ)
 Dra. Cristiane Mendes (SBO RJ)
 Dr. Wagner Trujano (SBO RJ)
 Dr. Fernando Fleiss (SBO RJ e SBO RJ)

Convidado: Dra. Cintia Cercato
 Presidente do ABDO - Associação Brasileira para o Estudo da Obesidade e da Síndrome Metabólica



NOVEMBRO DIABETES AZUL

#liveNDA

Aberta ao público e com interação com os palestrantes!

TEMA: Diabetes e Doença Gordurosa do Fígado

18/11 • 19H30

No DIABETESPLAY!





Dra. Sônia Galvani (SBO MG)
 Dra. Denise Mendonça (SBO DF)
 Dr. José Tame (SBO GO)
 Dr. Marcos Melo Pinheiro (SBO MT e SBO MT)

Convidado: Dr. Paulo Líbica Bittencourt
 Presidente do SBDF - Instituto Brasileiro do Fígado



NOVEMBRO DIABETES AZUL

#liveNDA

Aberta ao público e com interação com os palestrantes!

TEMA: Diabetes e Hipertensão

16/11 • 19H30

No DIABETESPLAY!







Dr. André Gonçalves (SBO RJ)
 Dr. Helcio Naves (SBO MA)
 Dra. Rosalva Neves (SBO MA)
 Dra. Fabiana Pinheiro (SBO CE)
 Dra. Tereza Regina (SBO RJ)

Convidado: Prof. Dr. Luiz Aparecido Bortolotto
 Presidente da Sociedade Brasileira de Hipertensão



NOVEMBRO DIABETES AZUL

#liveNDA

Aberta ao público e com interação com os palestrantes!

TEMA: Conversa sobre pé diabético e neuropatias

23/11 • 19H30

No DIABETESPLAY!







Dra. Anna Aparecida (SBO PE)
 Dr. Edgar Barros (SBO AL)
 Dra. Cássia Ribeiro (SBO PE)
 Dra. Fabiana Bortolotto (SBO RJ)
 Dra. Lílian Pinheiro (SBO RJ e SBO RJ)

Convidado: Dra. Roberta Campos
 Coordenadora da Comissão Nacional de Atenção Multidisciplinar ao Diabético e à Diabetes no SUS



NOVEMBRO DIABETES AZUL

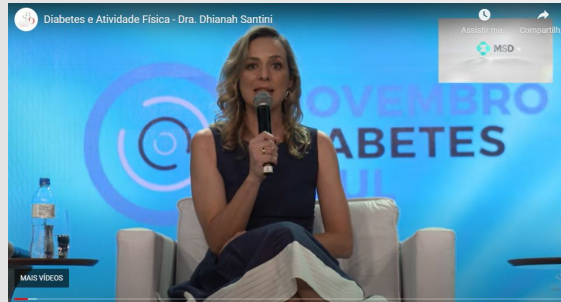

NOVEMBRO DIABETES AZUL

#NovembroDiabetesAzul

PARTICIPE DAS PRÓXIMAS ATIVIDADES ORGANIZADAS PELAS REGIONAIS SBD E SBEM:

- **19/11 às 20h:** Programa "Diabetes e Tecnologia" - Apresentação Dr. Marcio Krakauer
- **23/11 às 19h30:** Live interativa: Conversa sobre Pé Diabético e Neuropatias - Regionais SBD e SBEM/Região Nordeste
- **29/11 às 20h:** Programa "Diabetes e Exercício" - Apresentação Dra. Dhianah Santini
- **30/11 às 20h:** Programa "Você no Controle" - Apresentação Dra. Solange Travassos

No DIABETESPLAY!

Patrocinadores: Anatel, SBD, SBEM, Medtronic, PANGEIA, etc.

NOVEMBRO DIABETES AZUL

PROGRAMA ESPECIAL DO DIA MUNDIAL DO diabetes

Esperamos por você para fazer parte conosco deste momento especial!

14/11 • 20H

No DIABETESPLAY!

#DiaMundialdoDiabetes

Patrocinadores: Anatel, SBD, SBEM, Medtronic, PANGEIA, etc.

NOVEMBRO DIABETES AZUL

#liveNDA
aberta ao público

Aberta ao público e com interação com os palestrantes!

TEMA: Dia Mundial do Pré-Diabetes

13/11 11H AS 12H30

No DIABETESPLAY!

Comissão de Campanhas da SBD e SBEM:

 Dra. Dhianah Santini	 Dr. Marcio Krakauer	 Dr. Emerson Medeiros	 Dra. Rebeca Pinheiro
--------------------------	-------------------------	--------------------------	--------------------------

Convidados:

 Nutri. Tereza Campos	 Dr. Wellington Santana	 Edic. Fábio Antonio Roberto Dato	 Edic. Ricardo Luis Mascarenhas
--------------------------	----------------------------	--------------------------------------	------------------------------------

Patrocinadores: Anatel, SBD, SBEM, Medtronic, PANGEIA, etc.

NOVEMBRO DIABETES AZUL

MATERIAIS DA campanha
Novembro Diabetes Azul é uma campanha mundial em prol da **CONSCIENTIZAÇÃO SOBRE O DIABETES**
Faça o download do material da campanha e abraça essa causa também!
www.novembrodiabetesazul.com.br

UMA DESCOBERTA QUE SALVA VIDAS
100 ANOS
insulina

ESTIMA-SE QUE 44,7% DOS ADULTOS QUE VIVEM COM diabetes (240 MILHÕES DE PESSOAS) NÃO FORAM DIAGNOSTICADOS
Fonte: 10ª edição do Atlas de Diabetes da IDF

FATORES QUE favorecem
o desenvolvimento do **DIABETES TIPO 2**

MATERIAIS PARA DOWNLOAD



CAMISETA, NOVEMBRO DIABETES AZUL

[BAIXE AQUI](#)

[BAIXE AQUI](#)



POSTER/CARTILHA

[BAIXE AQUI](#)



FICHA DE RISCO

[BAIXE AQUI](#)



GARRAFA SQUEEZE SRD DIABETES PLAY

[BAIXE AQUI](#)



POSTER CAMPANHA

[BAIXE AQUI](#)



POSTER CAMPANHA

[BAIXE AQUI](#)



POSTER CAMPANHA

[BAIXE AQUI](#)



POSTER CAMPANHA

[BAIXE AQUI](#)



POSTER CAMPANHA

[BAIXE AQUI](#)

Atividades dos Departamentos

Doenças Renais

- Participação na confecção das diretrizes da Doença Renal do Diabetes (<https://diretriz.diabetes.org.br/classificacao-do-diabetes/>) da SBD.
- Submissão de artigo referente às diretrizes na revista Diabetology and Metabolic Syndrome - DIMS-D-22-00041 - The 2021-2022 Position of Brazilian Diabetes Society on Diabetic Kidney Disease (DKD) management: An evidence-based guideline to clinical practice.
- Podcast Episódio de Podcast - Canagliflozina em diabetes tipo 2 e doença renal # Podcast 002 - Sociedade Brasileira de Diabetes – Spofy. Data 28/07/2020

Atividades dos Departamentos

Doenças Renais

- Atividade Medscape Education - Tipo de Participação: Faculty - Program title: *SGLT2is in Primary Care: Detection, Early Initiation & Management of CKD in Patients With and Without Type 2 Diabetes* - Data: 12.05.2021
- Participação no e.Diabetes 2021-XXII Congresso da Sociedade Brasileira de Diabetes - São Paulo - SP, data 25 a 28 de novembro de 2021
- Participação no Simpósio Internacional de Tecnologias em Diabetes-SITEC 2021 - Evento on-line 30 de abril e 1 de maio de 2021, organizado pela Sociedade Brasileira de Diabetes (SBD)

Atividades dos Departamentos

Diabetes no idoso

- Participação na elaboração dos capítulos da diretriz da SBD: Tratamento da hiperglicemia no idoso; Diabetes e Depressão; Imunização na pessoa com diabetes
- Elaboração de nota técnica sobre Imunização contra COVID para pessoa com diabetes para profissionais de saúde
- Elaboração de nota técnica para leigos sobre Imunização para COVID → Participação em Live sobre vacinação em Diabetes (15/04/21) com representante da Sociedade Brasileira Imunização – Dr^a Isabela Ballalai.
- Atualização e lançamento oficial do cartão de Imunização da pessoa com Diabetes da SBD

Atividades dos Departamentos

Diabetes no idoso

- Participação no ENDO-DIABETES BAHIA com o tema: Imunização em Diabetes (06/08/21)
- Participação em reunião com diretoria administrativa da SBD para discutir Live sobre Imunização em Diabetes com patrocínio da SANOFI – PASTEUR
- Participação com gravação de vídeo para o programa especial do dia mundial do diabetes
- Participação no XXIII Congresso da Sociedade Brasileira e Diabetes (e- Diabetes 2021) nas mesas redondas →Protocolos de Imunização em Diabetes →Abordagem ampla no Diabetes no Idoso.

Atividades dos Departamentos

Complicações Agudas e Hospitalares

- Atualização da Diretriz da Sociedade Brasileira de Diabetes
- Participação no XXIII Congresso da Sociedade Brasileira e Diabetes (e- Diabetes 2021)

Atividades dos Departamentos

Educação em Diabetes, Psicologia e Campanhas

Psicologia

- Conclusão de uma pesquisa que mapeou os psicólogos brasileiros que trabalham e trabalharam com diabetes e buscou compreender suas práticas, suas dificuldades e suas necessidades para o exercício satisfatório de sua atuação. Estes dados foram apresentados no Congresso da SBD.
- Participação no Congresso da SBD em mesas e discussões
- Elaboração das recomendações voltadas para aspectos psicossociais.
- Suporte aos demais departamentos e eventos realizados pela SBD, atendendo prontamente às necessidades da instituição.

Atividades dos Departamentos

Educação em Diabetes, Psicologia e Campanhas

Campanhas

- Realização de reuniões semanais no segundo semestre via zoom por conta das intensas atividades no mês de novembro.
- Gravação dos programas em SP dia 5 novembro para o NDA
- Gravação de musical para o Congresso da SBD
- Gravação do vídeo sobre exercício e Diabetes em Niterói para o programa de exercícios do NDA
- Ao longo do mês de novembro, diversas *lives* com as Regionais e Sociedades Parceiras para abordagem da campanha, com educação em diabetes

Atividades dos Departamentos

Educação em Diabetes, Psicologia e Campanhas

Campanhas

- Live especial do Dia do Pré-Diabetes – 13 de novembro
- 15 de novembro: PROGRAMA DE COMEMORAÇÃO DOS 100 ANOS DA INSULINA NO DIA MUNDIAL DO DIABETES
- Série de 3 programas de Campanha do Novembro Diabetes Azul (NDA)/ Dia Mundial do Diabetes – para o Diabetes Play, www.diabetes.play.com.br - lançada 1x por semana durante 3 semanas do mês.
- Intensificação dos chamados e ações nas redes sociais e entrevistas para a imprensa
- Compartilhamento de recursos do site da campanha Novembro Diabetes Azul <https://novembrodiabetesazul.com.br/> com todos os canais de mídia social.
- e-Diabetes: Congresso da SBD (www.ediabetes.com.br)

Atividades dos Departamentos

Enfermagem:

- Mantido as reuniões com os Pilares Resultados, COREN, Saúde Pública.
- Participação da revisão das Diretrizes da SBD.
- Grupo de Resíduos em encontros mensais em elaboração das normas de acordo com a ABNT.
- Participação no 13ª Reunião/2021 da ABNT/CEE-129, com o tema: A crescente demanda de produtos no tratamento do paciente e a geração de resíduos no domicílio
- Entrega do E-book pelo Pilar Resultados: “Instrumentos para avaliação de DM” em processo de diagramação para inserção no site da SBD.
- Entrega pelo Pilar SAE “Consulta de enfermagem no acompanhamento de pessoas com Diabetes *mellitus* tipo 2 na Atenção Primária a Saúde”

Atividades dos Departamentos

Enfermagem:

- Reunião com o futuro presidente da SBD gestão 2022/2023 em São Paulo.
- Participação do Congresso Brasileiro da SBD.
- Participação da enfermagem na nova gestão 2022/2023 na Regional SBD-SP

Atividades dos Departamentos

Nutrição, Exercício e Esporte em Diabetes

Exercício :

- Prêmio Atleta SBD
- 2a Corrida Virtual SBD - CPD
- Apoio ao Projeto Escola Saudável da SBEM
- Novos associados na categoria profissional de educação física: 1
- 1 LIVE pelo Instagram da SBD

Atividades dos Departamentos

Nutrição, Exercício e Esporte em Diabetes



PRÊMIO ATLETA

Participe do Prêmio Atleta da SBD!

Saiba mais

SBD
SOCIEDADE
BRASILEIRA DE
DIABETES

The image shows a group of runners from a low angle, focusing on their legs and feet as they start a race on a paved path. A white circular graphic in the top left contains the 'PRÊMIO ATLETA' logo. A large red circular graphic in the bottom right contains the main promotional text. The SBD logo is visible in the bottom left corner of the image.

Atividades dos Departamentos

Nutrição, Exercício e Esporte em Diabetes

Divulgação dos Vencedores do Prêmio Atleta SBD 2021

(📺) LIVE: @diabetessbd

📅 21/11, domingo | 11h



Dr. Roberto Zagury
Coord. Depto de Exercício e
Esporte em Diabetes da SBD



Dr. Clayton Macedo
Coord. Prêmio Atleta SBD 2021



Dr. Domingos Malerbi
Presidente da SBD



Atividades dos Departamentos

Nutrição, Exercício e Esporte em Diabetes



Atividades dos Departamentos

Nutrição, Exercício e Esporte em Diabetes

Nutrição

- Continuidade no cronograma de redes sociais em parceria com a Conectando Pessoas.
- Post - festas de fim de ano
- Podcast para E-diabetes - Dra. Silvia Ramos e Dr. Luiz Fernando Correia
- Congresso eDiabetes: Participação do Departamento de Nutrição e convidados de todas as áreas do país nas trilhas azul, verde e amarela
- Divulgação das Diretrizes
- Curso de Nutrição – Contagem de Carboidratos
- Palestras para público
- Discussões multidisciplinares

Atividades dos Departamentos

Neuropatias e Doenças nos Pés

- Reuniões semanais de trabalho, com os vários membros do grupo sobre os capítulos da Diretrizes SBD entre agosto e dezembro
- Reuniões sobre atividades de ensino e prevenção em DP&N, realizadas pelos vários membros do departamento
- Reuniões quinzenais sobre atualizações do Software SISPED
- Inclusão do software SoPed na plataforma da SBD
- Participação no “Mutirão de Itabuna”, onde além da avaliação, rastreamento e encaminhamentos, realizamos segunda fase de validação do módulo “Campanhas do SISPED”

Atividades dos Departamentos

Neuropatias e Doenças nos Pés

- Participação em Live do NDA
- Participação em Atividade do CONASEMS sobre pé diabético (24/11/21)
- Redação e submissão do Artigo sobre validação do software SISPED na revista Diabetology & Metabolic Syndrome
- Organização e análise do Banco de dados até agora obtido através do uso do SISPED para posterior publicação dos resultados
- Revisão, redação e lançamento da segunda edição do “Manual de Cuidados com os pés para pessoas com diabetes”

Atividades dos Departamentos

Neuropatias e Doenças nos Pés

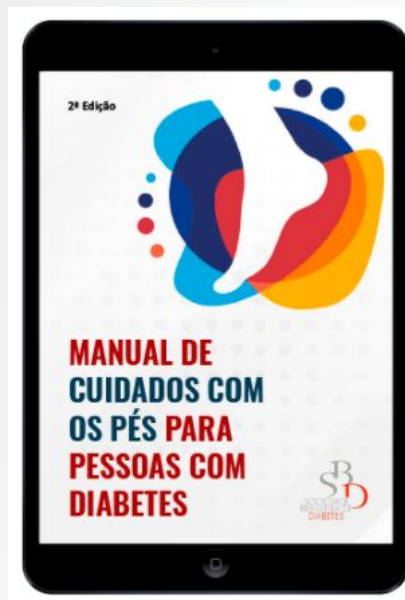

Atividades dos Departamentos

Departamento de Saúde Digital, Telemedicina e Tecnologia em Diabetes

- Participação nos eventos online da SBD: e-Diabetes, Cobertura ADCES, NDA
- Coordenação da cobertura do Congresso da ADA 2021
- Participação nos grupos de trabalho sobre Rastreamento da Retinopatia Diabética e Inteligência Artificial e Diabetes: Panorama Atual, Considerações Éticas e Regulatórias

Atividades dos Departamentos

Saúde Pública

- Elaboração e encaminhamento de ofício sobre a necessidade de oferta de insulina asparte ou glulisina para crianças com idades inferiores a 5 anos e para as gestantes.
https://diabetes.org.br/wp-content/uploads/2021/07/IAAR_MS_Conass_Conasems_20_07_2021_final-1.pdf
- Dr^a Karla Melo e o Dr Domingos Malerbi foram efetivados como membros da Câmara Técnica Nacional para implementação da iniciativa HEARTS Brasil.
- Participação no webinar do Fórum DCNT, com o tema “Ajustes necessários na gestão do diabetes (saúde pública e suplementar)”.
- Participação do programa Catalyst for Change – IDF, participando de reunião e elaborando documento sobre a incorporação das insulinas análogas de ação rápida para pessoas com DM1 e as atividades do GT sobre insulinoterapia no SUS.
- Participação, como palestrante/debatedora de evento on-line do CBO, com o tema “O Direito das Pessoas com Diabetes no SUS”.
- Participação na Audiência Pública na ALESP, em 11/2021, com o tema “O Cuidado do Paciente com Diabetes Durante e Após a Pandemia”.

Atividades dos Departamentos

Saúde Pública

- Participação na Audiência Pública na Câmara dos Deputados, em 11/2021, com o tema “Insulinoterapia no SUS: dados do Brasil e como podemos melhorar”
- Autoria do capítulo “Tratamento do Diabetes Mellitus no SUS”, da Diretriz da SBD 2021/2022.
- Coordenação e elaboração do dossiê de incorporação do Free Style Libre no SUS. 38.
- Co-autores de artigo relacionado a websurvey DiabetesVid, envolvendo pesquisadores da USP de Ribeirão
Diabetes self-care practices and resilience in the Brazilian COVID-19 pandemic: results of a web survey:
DIABETESvid. Diabetol Metab Syndr. 2021 Aug 19;13(1):87.
<https://dmsjournal.biomedcentral.com/articles/10.1186/s13098-021-00706-8>
- A new Brazilian regional scenario of Type 2 diabetes risk in the next ten years. Prim Care Diabetes. 2021 Dec;15(6):1019-1025. <https://pubmed.ncbi.nlm.nih.gov/34362696/>
- Participação na reunião com membros da Coordenação Geral da Atenção Especializada do Ministério da Saúde, sobre a Proposta de Rastreio da Retinopatia Diabética no SUS, em 11/2021.

ATIVIDADES DAS REGIONAIS E DELEGADOS

SBD Amapá

- No último semestre de 2021 o retorno às atividades presenciais no estado do Amapá foi um período de grande satisfação por parte da população que pode, presencialmente, entender melhor o tratamento do diabetes.

ATIVIDADES DAS REGIONAIS E DELEGADOS

SBD Bahia

- CANAL DE COMUNICAÇÃO ATIVO: Posts, vídeos e atividades informativas no Instagram @sbdbahia com postagens semanais de conteúdos científicos e informativos relevantes; Criação do site da SBD Bahia centrado em transmitir informações e conteúdos científicos sobre o diabetes, além de compartilhar notícias importantes e aumentar a interação do usuário com a Sociedade.
- ENDODIABETES BAHIA 2021: A Sociedade Brasileira de Diabetes – Regional Bahia (SBD Bahia) junto com a Sociedade Brasileira de Endocrinologia e Metabologia – Regional Bahia (SBEM Bahia) se uniram para realizar o ENDODIABETES BAHIA 2021, que se realizou nos dias 06 e 07 de agosto de 2021.

ATIVIDADES DAS REGIONAIS E DELEGADOS

SBD Bahia

- DIA MUNDIAL DO DIABETES - Evento presencial

Evento para o paciente com diabetes com o objetivo de conscientizar a população sobre a importância da prevenção da doença, do diagnóstico precoce, da manutenção do controle da glicemia, do rastreamento de complicações da doença e do tratamento precoce das comorbidades. Público-alvo: Pacientes da rede básica de saúde; Data: 06/11 - Local: Faculdade de Medicina da UniFTC Paralela

Posts nos canais de comunicação de SBD Bahia sobre o Dia Mundial do Diabetes

Reportagens para a imprensa nos principais jornais de circulação do Estado da Bahia sobre o Dia Mundial do Diabetes e a importância do diagnóstico precoce e controle da doença.

ATIVIDADES DAS REGIONAIS E DELEGADOS

SBD Distrito Federal

- 13º Painel de Educação em Diabetes, realizado no dia 29 de maio de 2021.
- 14º Painel de Educação em Diabetes, realizado no dia 10 de julho de 2021.
- 15º Painel de Educação em Diabetes, realizado no dia 28 de agosto de 2021.
- Os painéis foram realizados online, em parceria com o SabinTV e plataforma da Ilha da Imagem.
- VIII Simpósio de Atualização em Diabetes e Infecção do DF, realizado nos dias 04, 05 e 06 de novembro de 2021.
- O Simpósio foi realizado online, pela plataforma online do DASA EDUCA.
(www.dasaeduca.com.br)

Ativos de Comunicação | RSPress - Assessoria de Imprensa

Métricas da Assessoria de Imprensa

1013 publicações

18 entrevistas concedidas

Em média, cada reportagem atingiu cerca de

+ de 4,6 mil pessoas

A audiência total obtida em dezembro, foi de

+ de 4,7 milhões de pessoas

As reportagens conquistadas atingiram

100% do território brasileiro

Ativos de Comunicação | RSPress - Assessoria de Imprensa

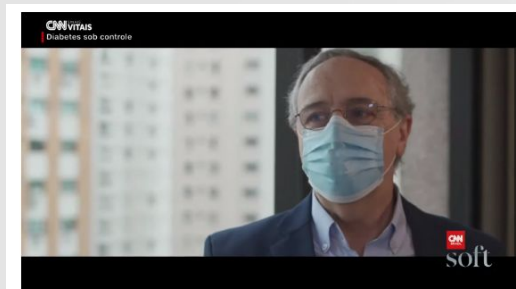

CNN Brasil – CNN Sinais Vitais
03/11/2021



TV Band – Band Cidade

Revista Crescer

ESTADO DE MINAS



Estado de Minas



TV Globo – Bom Dia AC



TV Globo – Bom Dia Rio



TV Globo – SETV 1ª Edição

Ativos de Comunicação | RSPress - Assessoria de Imprensa

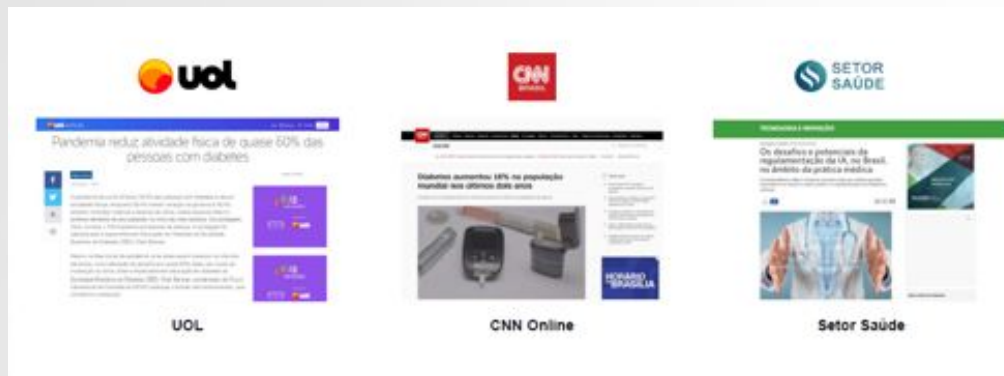

Diretoria 2020-2021



Dr. Domingos Malerbi
Presidente

Diretoria Estatutária



Dr. Levimar Araújo
Vice Presidente



Dra. Adriana Forti
Vice Presidente



Dra. Lenita Zajdenverg
Vice Presidente



Dr. Mauro Scharf
Vice Presidente



Dr. Luiz Araújo
Vice Presidente



Dr. Antonio Lerário
1º Tesoureiro



Dra. Maria Isabel Fávoro
2º Tesoureira



Dr. João Eduardo Salles
1º Secretário



Dr. Carlos Negrato
2º Secretário



Dr. Marcos Tambascia
Conselho Fiscal



Dr. Sérgio Vencio
Conselho Fiscal



Dr. Roberto Raduan
Conselho Fiscal



Dr. Luiz Turatti
Conselho Fiscal



Dr. Marcello Bertolucci
Assessoria Científica



Dra. Hermelinda Pedrosa
Assessoria Governamental



Dr. Balduino Tschiedel
Assessoria Internacional



Dr. Renan Montenegro Junior
Coord. de Departamentos

Assessores da Presidência

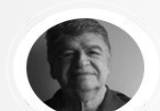

Dr. Adolpho Milech
Assessoria de Comunicação



Dra. Melanie Rodacki
Assessoria de Comunicação



Dr. Márcio Krakauer
Assessoria de Tecnologia



Dr. Luis Eduardo Callari
Diretor de Clínica e no Atendimento Diabetes Tipo 1 no Adulto

DEPARTAMENTOS GESTÃO 2020-2021

COMPLICAÇÕES AGUDAS E HOSPITALARES

Roberto Abrão Raduan - Coordenador
Silmara Aparecida de Oliveira Leite
Marcos Tadashi Kakitani Toyoshima
Rogerio Silicani Ribeiro
Roberto Tadeu Barcellos Betti
Luciano Ricardo Giacaglia
Ana Teresa Santomauro

DIABETES NA GESTAÇÃO

Airton Golbert - Coordenador
Cristina Figueiredo Sampaio Façanha - Coordenadora
Patrícia Medici Dualib
Lenita Zajdenverg
Carlos Antonio Negrato

DIABETES NA CRIANÇA E NO ADOLESCENTE E DIABETES TIPO 1 NO ADULTO

Mônica Gabbay - Coordenadora
Denise Reis Franco - Coordenadora
Membros Diabetes na Criança e no Adolescente:
Rafael Mantovani
Edson Perrotti Santos
Marcia Khaled Puñales Coutinho
Raphael Del Roio Liberatore Junior
Patrícia Medici Dualib
Susana Viegas Chen
Membros Diabetes Tipo 1 no Adulto:
Luciana Roesch Schreiner
Wellington Santana da Silva Junior
Monike Lourenço Dias Rodrigues
Melanie Rodacki

DIABETES NO IDOSO E IMUNIZAÇÃO DO DIABETES

Reine Marie Chaves Fonseca - Coordenadora

João Eduardo Nunes Salles

Fabio Ferreira de Moura

Maria das Graças Velanes de Faria

DOENÇAS NOS PÉS E NEUROPATIAS

Maria Candida Ribeiro Parisi - Coordenadora

Luiz Clemente Rolim - Subcoordenador de Neuropatias

Karla Freire Rezende - Subcoordenadora de Doenças dos Pés

Nilce Botto Dompieri

Mônica Antar Gamba

Maria do Livramento Saraiva Lucoveis

Maria das Graças Velanes de Faria

Lígia Oliveira Mattos

Sharon Nina Admoni

Suely Rodrigues Thuler

Roseanne Montargil Rocha

Patricia J. Thyssen

Cicilia Raquel Maia Leita

Suélia Rodrigues

DOENÇAS CARDIOVASCULARES

Ruy Lyra da Silva Filho - Coordenador

José Francisco Kerr Saraiva - Coordenador Cardiologista

Marcos Antonio Tambascia

Roberto Tadeu Barcellos Betti

Marcello Casacia Bertoluci

Saulo Cavalcanti da Silva

DOENÇAS RENAIS

João Roberto de Sá - Coordenador

Luis Henrique Santos Canani - Coordenador

Erika Bevilaqua Rangel - Coordenadora Nefrologista

João Egídio Romão

Andrea Bauer

DOENÇAS OCULARES

Solange Travassos de Figueiredo Alves - Coordenadora
Paulo Henrique Morales - Coordenador Oftalmologista
Rafael Ernane Andrade
Fernando Korn Malerbi

ENFERMAGEM

Maria Gabriela Secco Cavicchioli - Coordenadora
Magda Tiemi Yamamoto - Coordenadora
Mônica Antar Gamba
Márcia Camargo de Oliveira
Nilce Botto Dompieri
Valéria de Cássia Sparapani
Paula Maria de Pascali
Rebecca Ortiz La Banca
Roseanne Montargil Rocha

Representação nas 5 Regiões do Brasil:

Mariana Lemos - Centro Oeste
Elessandra da Silva Sicsú - Norte
Sherida Karanini Paz de Oliveira - Nordeste
Marjori da Silva Marroni - Sul
María Eugenia - Sudeste

Laerte Ferreira Damaceno - Coordenador Geral
Graça Maria Câmara - Subcoordenadora Educação
Glaucia Margonari Bechara - Subcoordenadora Psicologia
Dhianah Santini de Oliveira - Subcoordenadora Campanhas

Membros Educação:

Claudia Mauricio Pieper
Tarcila Beatriz Ferraz de Campos
Glaucia Duarte

Paula Maria de Pascali

Sônia de Castilho

Fernando Valente

Mark Barone

Janice Sepúlveda Reis

Cristiane Bauermann Leitão

Luiz Antônio Araújo

Márcia Puñales

Marjori da Silva Marroni - Sul

Marcos Tadashi Kakitani Toyoshima

Talita Letícia Trevisan

Ticiano da Costa Rodrigues

Membros Psicologia:

Fani Eta Korn Malerbi

Priscila Firmino Gonçalves Pecoli

Membros Campanhas:

Márcio Krakauer

Rafael Ernane Almeida Andrade

Solange Travassos de Figueiredo Alves

Raimundo Sotero de Menezes Filho

NUTRIÇÃO, EXERCÍCIO E ESPORTE EM DIABETES

Silvia Cristina Ramos Gonsales - Coordenadora Nutrição

Roberto Luís Zagury - Coordenador Exercício e Esporte

Membros Nutrição:

Daniela Lopes Gomes

Débora Bohnen Guimarães

Débora Lopes Souto

Deise Regina Baptista

João Felipe Mota

Letícia Fuganti Campos

Maristela Bassi Strufaldi

Marlice Marques

Sabrina Soares de Santana Souza

Tarcila Ferraz de Campos

Membros Exercício e Esporte:

Ricardo de Andrade Oliveira

Yuri Galeno Pinheiro Chaves de Frieiras

Clayton Luiz Dornelles Macedo

William Valadares Campos Pereira

Andrea Messias Britto Fioretti

Denise Maria Martins Vancea

SAÚDE DIGITAL, TELEMEDICINA E TECNOLOGIA EM DIABETES

Márcio Krakauer - Coordenador

Walter José Minicucci

André Gustavo Daher Vianna

Mauro Scharf Pinto

Denise Reis Franco

Luis Eduardo P Calliari

Monica Gabbay

Solange Travassos de Figueiredo Alves

Levimar Rocha Araújo

Rodrigo Nunes Lamounier

Thiago Santos Hirose

Renata Maria de Noronha Romano

Marcia Khaled Puñales Coutinho

Monica Gabbay

Melanie Rodacki

Carla Bergamin

Karla Melo

Talita Letícia Trevisan

SAÚDE PÚBLICA, EPIDEMIOLOGIA, ECONOMIA DA SAÚDE E ADVOCACY

Karla Melo - Coordenadora Geral Saúde Pública

Bianca Pititto - Subcoordenadora Epidemiologia

Luciana Bahia - Subcoordenadora Economia da Saúde

Fadlo Fraige - Subcoordenador Advocacy

Gilberto Casanova - Subcoordenador Advocacy

Débora Aligieri Subcoordenadora Advocacy

Membros Epidemiologia:

Laercio Joel Franco

Sandra Roberta Gouvea Ferreira Vivolo

SINDROME METABÓLICA E PRÉ DIABETES

Luciano Ricardo Giacaglia - Coordenador

Ricardo Vitor Cohen - Subcoordenador Cirurgia Metabólica

Cristiano Roberto Grimaldi Barcellos

REGIONAIS GESTÃO 2020-2021

REGIONAL BAHIA

Presidente	Thaís Dourado Guedes Trujillo
Vice Presidente	Reine Marie Chaves Fonseca
1º Secretário	Alexis Dourado Guedes
2º Secretária	Ana Mayra Andrade de Oliveira
1º Tesoureira	Odelisa Silva de Matos
2º Tesoureira	Jeane Meire Sales de Macedo
1º Diretor Social	Sabrina Soares de Santana Souza
2º Diretor Social	Maria das Graças Velanes de Farias
1º Diretor Científico	Osmário Jorge de Mattos Salles
2º Diretor Científico	Joaquim Custódio da Silva Junior
3º Diretor Científico	Caroline Bulcão Souza

REGIONAL CEARÁ

Presidente	Rebeca Pinheiro Silvestre Rocha
Vice Presidente	Lilian Loureiro Albuquerque Cavalcante
1º Secretária	Marcelo Rocha Nasser Hissa
2º Secretária	Sherida Paz
1º Tesoureira	Ana Paula Abreu Martins Sales
2º Tesoureira	Marcela Moura França

REGIONAL DISTRITO FEDERAL

Presidente

Leonardo Garcia Miranda

Vice - Presidente

Roberta Kelly Menezes Maciel Falleiros

Secretária Executiva

Maria Stela de Oliveira Dias

Secretária Adjunta

Maria Aparecida Barbosa do Nascimento

Tesoureira

Márcia Dalila Yunes Miziara

Tesoureira Adjunta

Alexandra Rubim Câmara Sete

Diretoria Científica

Hermelinda Cordeiro Pedrosa

Departamento de Nutrição

Maria Aparecida B. Do Nascimento

Departamento de Nutrição

Carin Priscila Morioka Minami

Departamento de Nutrição

Aline Melo Nascimento Horino

Departamento de Saúde da Mulher, Diabetes e Gestação Helena Letayf Farhat

Departamento de Saúde da Mulher, Diabetes e Gestação Thais Cabral Gomes Lauand

Departamento de Diabetes Tipo 1

Departamento de Diabetes Tipo 1

Departamento de Diabetes Tipo 1

Michele Delarmelina Reis Borba

Departamento de Diabetes, Exercício e Esporte

Departamento de Complicações Crônicas

Educadora física Sandra Oliveira

Departamento de Complicações Crônicas

Cejana de Souza Hamu Aguiar

Departamento de Tecnologia e Inovação

Lisa Pires Faria

Departamento de Tecnologia e Inovação

Denise Mendonça Coelho de Araújo

Departamento de Controle hospitalar do DM

Renata Oliveira

Departamento de Controle hospitalar do DM

Alexandra Rubim Camara Sete

Thais Ribeiro de Carvalho Dourado

REGIONAL GOIAS

Presidente	Victor Gervásio e Silva
Vice Presidente	Estela Muszkat Jatene
1º Secretário	Suzy Darlen S. de Almeida
2º Secretária	Marlice Silva Marques
1º Tesoureiro	Ivana Van Der Linden Nader
2º Tesoureiro	Adriane Codevilla Mata de Sousa

REGIONAL MINAS GERAIS

Presidente	Patrícia Amaral Fulgêncio da Cunha Menezes
Vice Presidente	Rodrigo Nunes Lamounier
1º Secretária	Beatriz Diniz Gabriel
2º Secretária	Daniel Dutra Romualdo da Silva
1º Tesoureira	Maria de Fátima de Carvalho Siqueira
2º Tesoureira	Maria José de Jesus de Oliveira Sieiro
1º Diretor Científico	Flávia Coimbra Pontes Maia
2º Diretor Científico	Silvana Pinheiro Neiva

REGIONAL PARANÁ

Presidente	André Gustavo Daher Vianna
Vice Presidente	Aléxei Volaco
Vice Presidente	Mauro Scharf Pinto
Vice Presidente	Rosângela Roginski Réa
1º Secretária	Andressa Miguel Leitão
2º Secretária	Otton Luis Raffo Souza
1º Tesoureira	Luciana Muniz Pechmann
2º Tesoureira	Marcus Vinicius Stahlschmidt Salazar
Diretora Científica	Ana Cristina Ravazzani de Almeida Faria
Diretora de Educação	Denise Beheregaray Kaplan
Diretor de Nutrição	Heloísa de Camargo Hermann
Departamento do Pé Diabético	Ana Cristina Ravazzani de Almeida Faria
Diretor do Depto de Comum. E de Novos Sócios	Humberto Buchelle Vieira

REGIONAL PERNAMBUCO

Presidente	Geisa Maria Campos de Macedo
Secretário	Ruy Lyra da Silva Filho
Tesoureiro	Danielle Holmes Borba de Sousa
Diretor Científico	Ana Carolina de Freitas The Garrido

REGIONAL PIAUÍ

Presidente

Vice Presidente

Secretário

Secretário Adjunto

Tesoureiro

Tesoureiro Adjunto

Diretor Científico

José Maria Correia Lima e Silva

Lúcia de Fátima da Costa e Silva Farias

Wallace Rodrigues de Holanda Miranda

Carmen Lais Gervásio Fonseca Alves

Manoel Aderson Soares Filho

Sandra Marina Gonçalves Bezerra

Larissa Almeida Moreira Marques

REGIONAL RIO DE JANEIRO

Presidente

Vice Presidente

Secretária

Tesoureira

Diretora Científica

Comissão Multiprofissional de Educação

Comissão Multiprofissional de Educação

Rosane Kupfer

Daniel Barreto Kendler

Paloma Nehab Hess

Joana Rodrigues Dantas Pereira

Denise Prado Momesso

Thais Braga Meira

Wilma Rodrigues de Amorim

REGIONAL RIO GRANDE DO NORTE

Presidente

Vice Presidente

1º Secretário

2º Secretária

1º Tesoureira

2º Tesoureira

Diretor Científico

Tadeu Alencar Fonseca

Yuri Galeno Pinheiro Chaves de Freitas

Maria Lucia Coelho

Larissa Bastos Pimentel

Maria de Fátima Paiva Baracho

Vinicius Lira Câmara

André Gustavo Pires de Sousa

REGIONAL RIO GRANDE DO SUL

Presidente

Secretária Executiva

Secretária Executiva Adjunta

Tesoureira

Departamento Científico

Marcia Khaled Puñales Coutinho

Saskia Costa de Boer

Cristiane Bauermann Leitão

Márjori da Silva Marroni

Maristela de Oliveira Beck

REGIONAL SANTA CATARINA

Presidente
Secretária
Tesoureira
Diretora Científica

Tanise Balvedi Damas
Caroline Ferrari Barbieri Conti
Fernanda Augustini Rigon
Simone Van de Sande Lee

REGIONAL SÃO PAULO

Presidente
Vice-Presidente
Vice-Presidente
1º Secretário
2º Secretário
1º Tesoureiro
2º Tesoureiro
Diretor Científico
Diretor Científico
Diretor Social
Diretori Social
Assessoria da Presidência
Assessoria da Presidência

Antonio Mendes Fontanelli
Bianca de Almeida Pititto
Érico Paulo Heilbrun
Flávio Fontes Pirozzi
Glória Maria Guimarães Ferreira Paccola
Ângelo César Fernandes Jacomossi
Elza Senda Fukuda
Sylka Rodovalho
João Paulo Iazigi
Antonio Carlos Abujamra
Maria Cristina Morato Corradini
Carlos Antonio Negrato
Márcio Krakauer

REGIONAL SERGIPE

Presidente

Vice-Presidente

Secretária

Tesoureira

Diretoria Científica

Naira Horta Melo

Zulmira Freire Rezende

Karla Freire Rezende

Catarine Teles Farias Britto

Francielle Temer de Oliveira

DELEGADOS GESTÃO 2020-2021

ACRE

ALAGOAS

AMAPÁ

AMAZONAS

ESPÍRITO SANTO

MARANHÃO

MATO GROSSO

MATO GROSSO DO SUL

PARÁ

PARAÍBA

RONDÔNIA

RORAIMA

TOCANTINS

Ana Carolina Fonseca Bezerra

Edson Perroti dos Santos

Cristiane Maria Maues Harada

Deborah Laredo Jezini

Laerte Ferreira Damaceno

Marcos Neres da Silva

Marcelo Maia Pinheiro

Walter Rodrigues Jr.

Fernando Flexa

Alana Abrantes

Marina Freitas Ayusso

Itamajar de Brito Trajano

Victor Gervásio e Silva

Parceiros



